



FEB

21

2025



L'ECONOMIA UMBRA E I BILANCI DELLE IMPRESE

Gruppo di lavoro

Camera di Commercio dell'Umbria

- *Dott. Federico Sisti*
- *Prof. Luca Ferrucci*
- *Dott. Giuseppe Castellini*
- *Dott. Andrea Massarelli*



I Bilanci delle imprese

Obiettivi e metodologia



- E' stato utilizzato **AnBi** il Sistema informativo delle Camere di Commercio - Infocamere per l'analisi dei Bilanci depositati dalle società di capitale e dalle cooperative dell'Umbria, Marche e Toscana.
- Le analisi hanno riguardato l'economia generale umbra e i settori Manifatturiero, Commercio e Costruzioni nel confronto con Marche e Toscana
- Oggetto di analisi sono stati i bilanci depositati dalle imprese al 15/02/2025:

	UMBRIA
TUTTI I SETTORI	10.202
MANIFATTURIERO	1.654
COSTRUZIONI	1.380
COMMERCIO	1.982

Sono state valutate le performance dei settori negli anni 2019-2023 valutate su i seguenti indicatori:

- Valore della produzione (fatturato)
- Investimenti (immobilizzazioni)
- Produttività
- Grado di capitalizzazione
- ROI
- Valore aggiunto
- Addetti
- Costo del lavoro
- Indice di integrazione verticale
- ROE

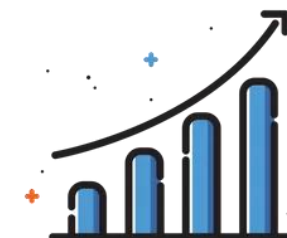



I Bilanci delle imprese

Totale economia



CAMERA DI COMMERCIO
DELL'UMBRIA

Tutte le imprese - Valore Produzione per impresa fatto 100 il
2019

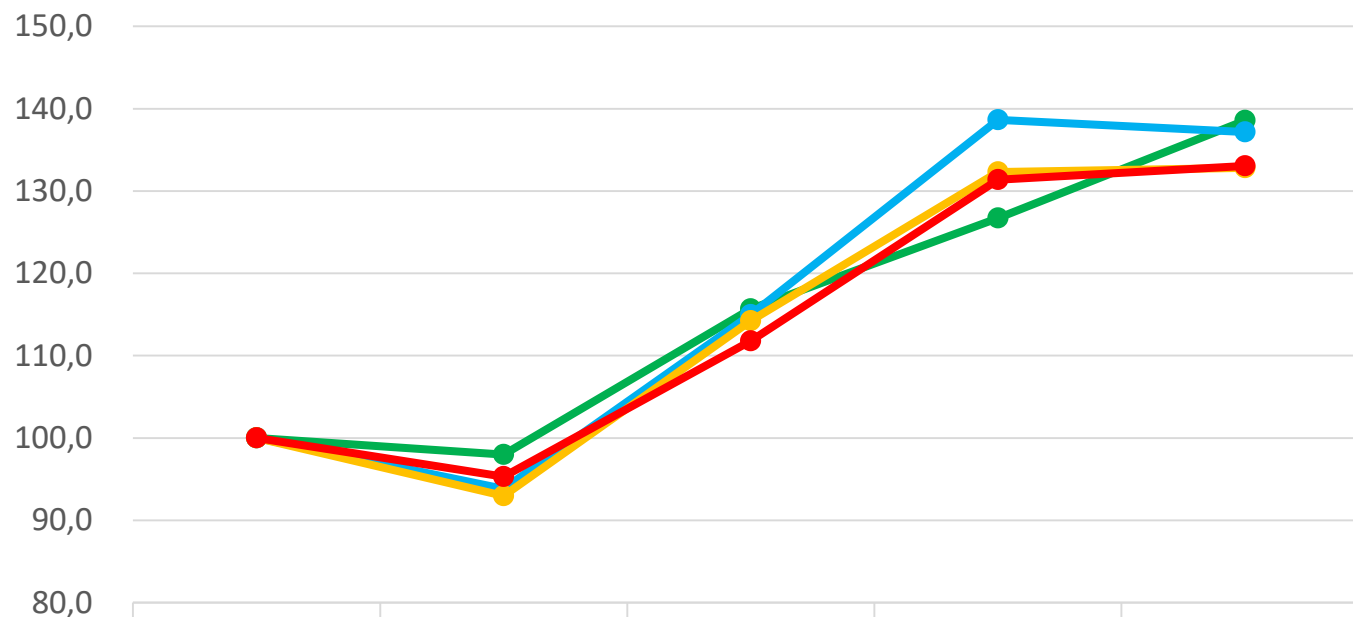

	2019	2020	2021	2022	2023
UMBRIA	100,0	98,0	115,7	126,7	138,6
ITALIA	100,0	93,8	115,0	138,6	137,2
MARCHE	100,0	93,0	114,2	132,3	132,8
TOSCANA	100,0	95,3	111,8	131,4	133,1

UMBRIA ITALIA MARCHE TOSCANA

Tutte le imprese - Valore Produzione per impresa

(Valori in euro)

ANNO	UMBRIA	ITALIA	MARCHE	TOSCANA
2019	2.660.102	2.435.304	1.916.703	2.196.650
2020	2.607.048	2.285.184	1.781.926	2.093.769
2021	3.077.066	2.799.445	2.189.269	2.455.832
2022	3.370.603	3.375.948	2.535.695	2.886.125
2023	3.686.080	3.340.385	2.545.227	2.922.906



I Bilanci delle imprese

Totale economia



CAMERA DI COMMERCIO
DELL'UMBRIA

Valore Aggiunto per impresa - fatto 100 il 2019

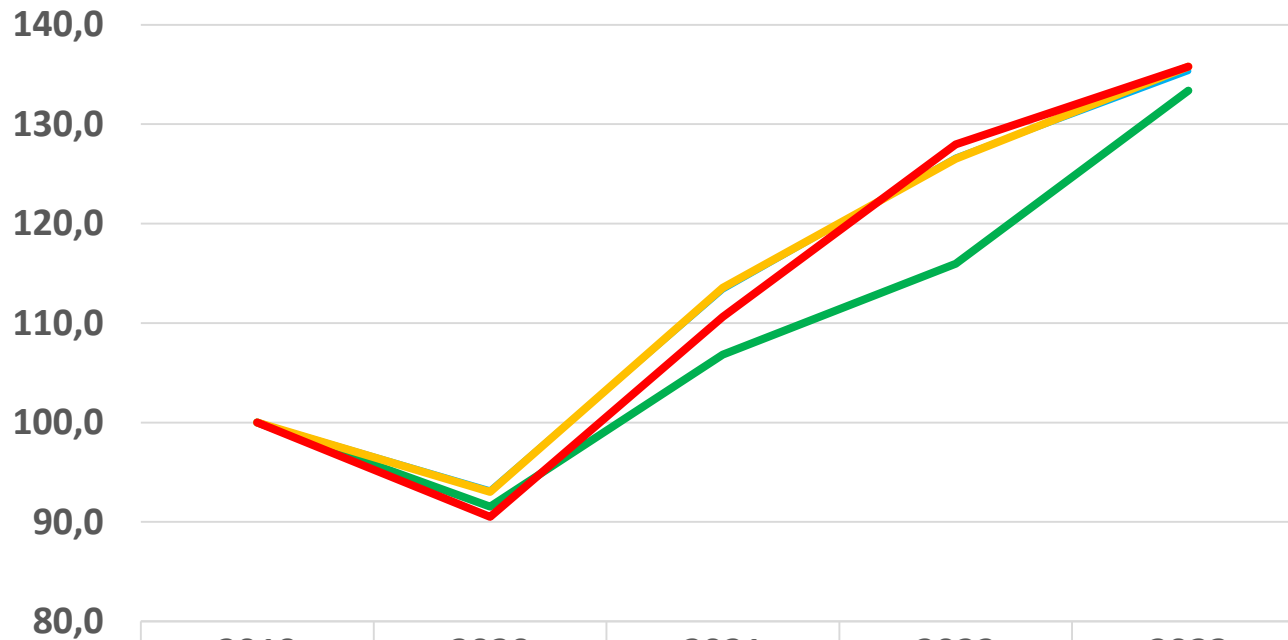

	2019	2020	2021	2022	2023
UMBRIA	100,0	91,5	106,8	116,0	133,4
ITALIA	100,0	93,2	113,4	126,6	135,3
MARCHE	100,0	93,0	113,6	126,5	135,8
TOSCANA	100,0	90,5	110,6	128,0	135,8

UMBRIA ITALIA MARCHE TOSCANA

Valore Aggiunto per impresa - Valori in euro

ANNO	UMBRIA	ITALIA	MARCHE	TOSCANA
2019	542.719	556.813	446.458	486.683
2020	496.825	518.785	415.352	440.597
2021	579.823	631.249	506.975	538.459
2022	629.413	705.135	564.944	622.765
2023	723.907	753.527	606.287	660.875



I Bilanci delle imprese

Totale economia



CAMERA DI COMMERCIO
DELL'UMBRIA

Investimenti per impresa (Immobiliz. totali) fatto 100 il 2019

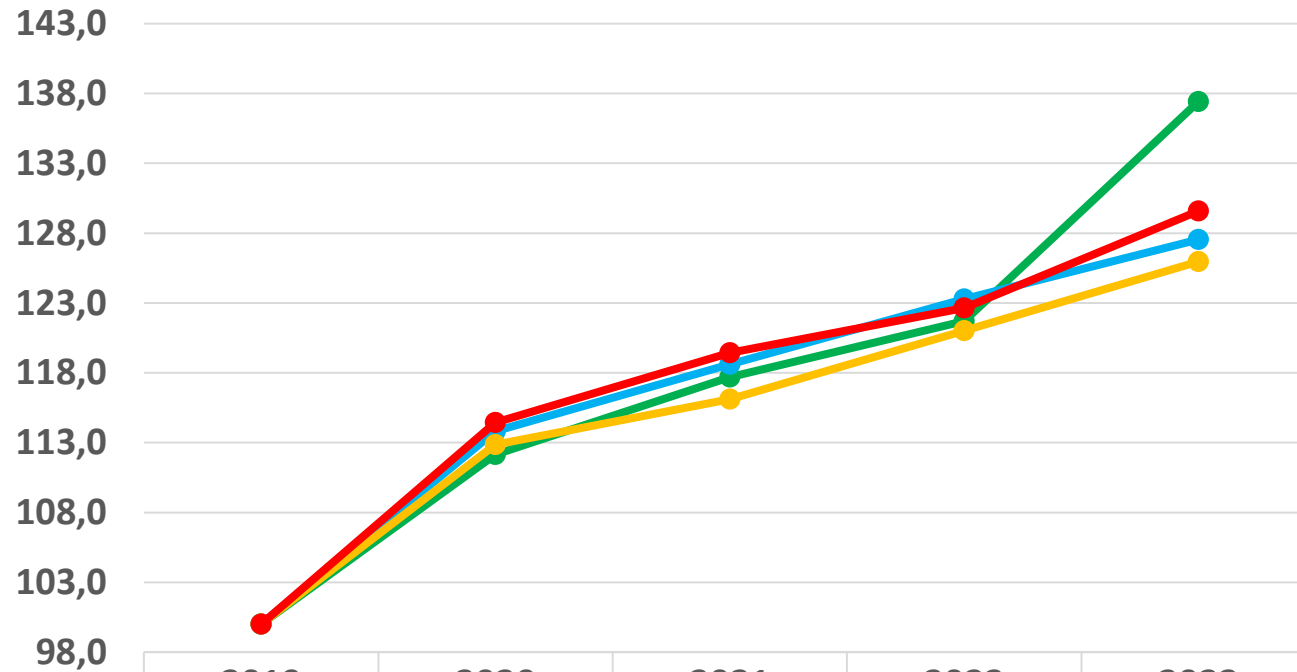

	2019	2020	2021	2022	2023
UMBRIA	100,0	112,1	117,7	121,7	137,4
ITALIA	100,0	113,8	118,6	123,3	127,6
MARCHE	100,0	112,9	116,1	121,0	126,0
TOSCANA	100,0	114,4	119,4	122,6	129,6

UMBRIA ITALIA MARCHE TOSCANA

Investimenti per impresa (Immobiliz. totali) - Valori in euro

	UMBRIA	ITALIA	MARCHE	TOSCANA
2019	1.159.074	1.434.126	951.254	1.373.117
2020	1.299.847	1.632.469	1.073.578	1.571.442
2021	1.364.200	1.701.063	1.104.517	1.640.108
2022	1.410.595	1.768.149	1.151.102	1.683.944
2023	1.592.843	1.829.273	1.198.283	1.779.219



I Bilanci delle imprese

Totale economia



CAMERA DI COMMERCIO
DELL'UMBRIA

Tutte le imprese - ROI per Impresa. Val. %

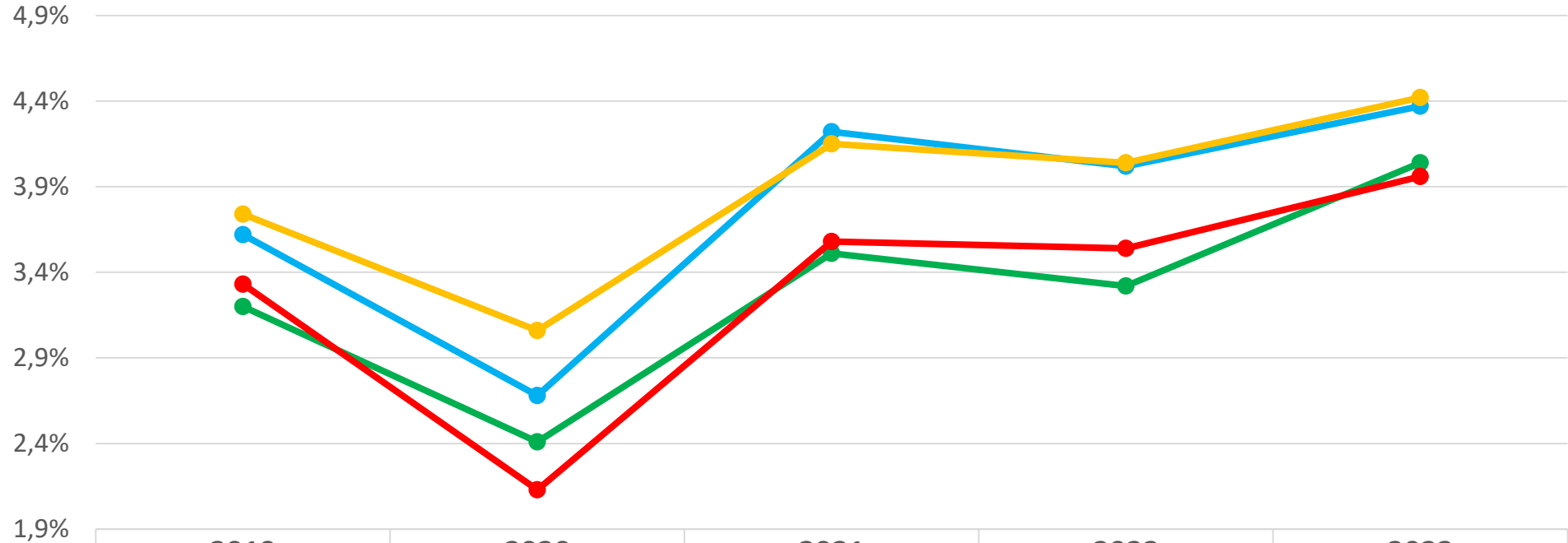

	2019	2020	2021	2022	2023
UMBRIA	3,2%	2,4%	3,5%	3,3%	4,0%
ITALIA	3,6%	2,7%	4,2%	4,0%	4,4%
MARCHE	3,7%	3,1%	4,2%	4,0%	4,4%
TOSCANA	3,3%	2,1%	3,6%	3,5%	4,0%

UMBRIA ITALIA MARCHE TOSCANA



I Bilanci delle imprese

Totale economia



CAMERA DI COMMERCIO
DELL'UMBRIA

Tutte le imprese - ROE per Impresa. Val. %

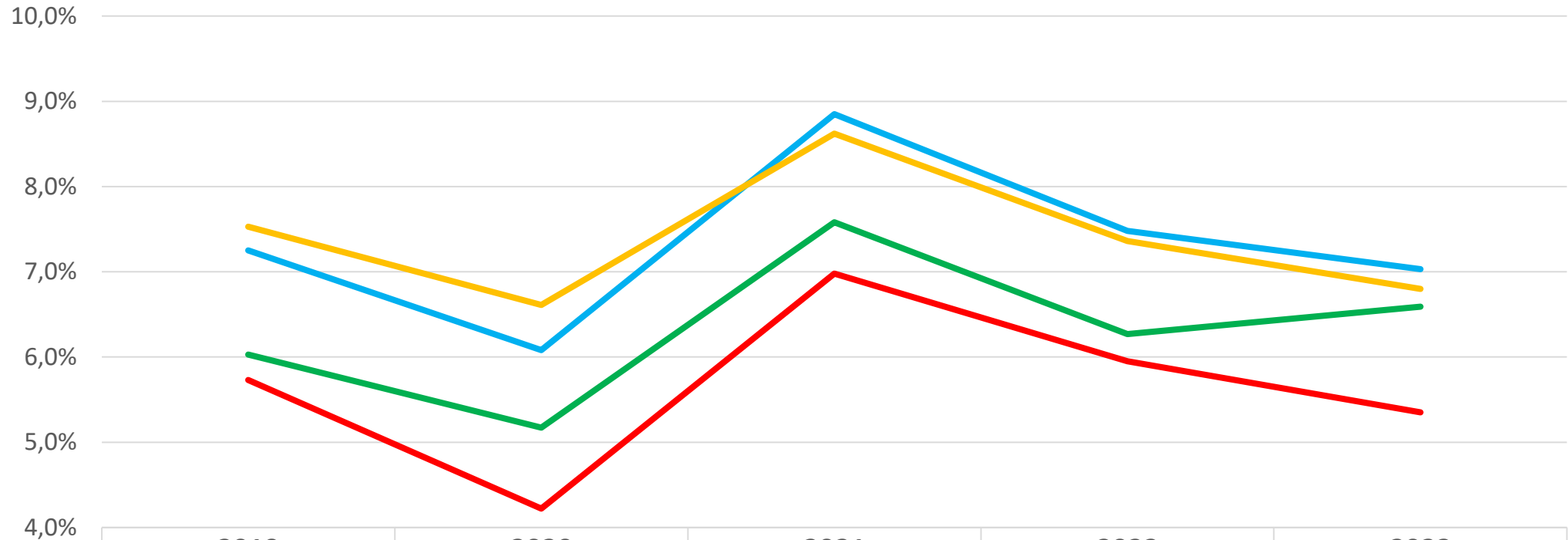

	2019	2020	2021	2022	2023
UMBRIA	6,0%	5,2%	7,6%	6,3%	6,6%
ITALIA	7,3%	6,1%	8,9%	7,5%	7,0%
MARCHE	7,5%	6,6%	8,6%	7,4%	6,8%
TOSCANA	5,7%	4,2%	7,0%	6,0%	5,4%

UMBRIA ITALIA MARCHE TOSCANA



I Bilanci delle imprese

Totale economia



CAMERA DI COMMERCIO
DELL'UMBRIA

Tutte le imprese - Produttività per addetto
(Val. aggiunto /addetti) - Fatto 100 il 2019

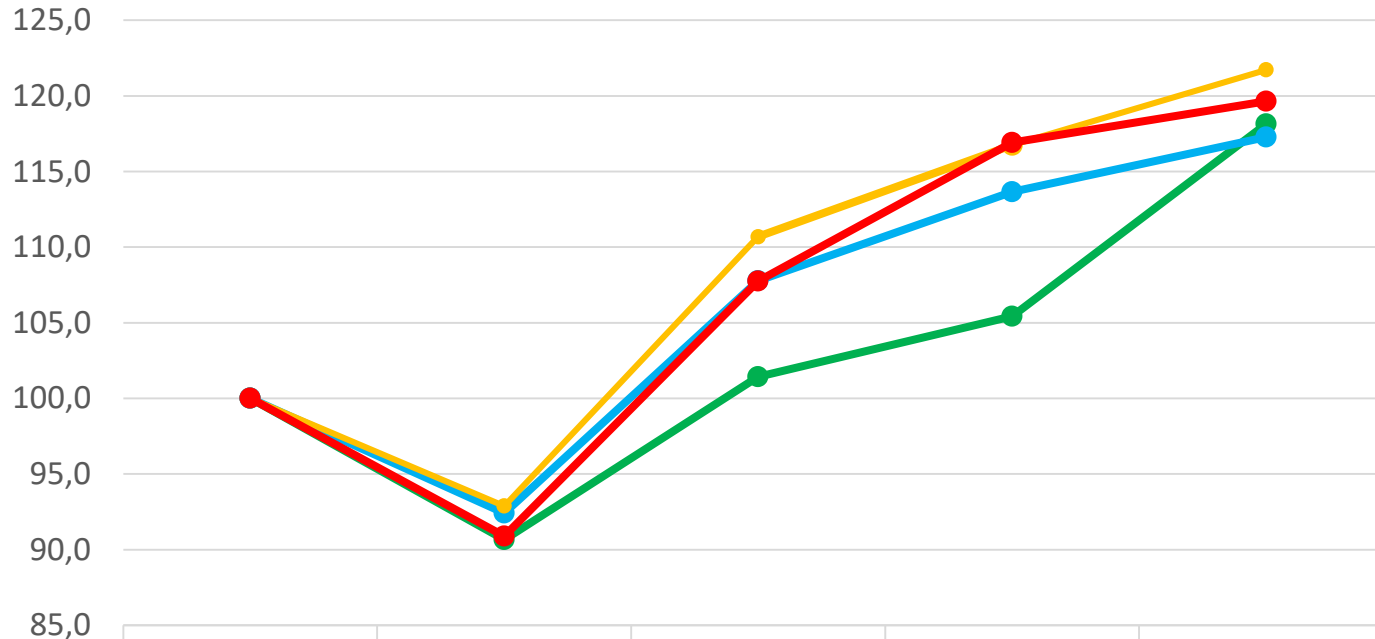

	2019	2020	2021	2022	2023
UMBRIA	100,0	90,7	101,4	105,4	118,1
ITALIA	100,0	92,4	107,8	113,6	117,3
MARCHE	100,0	92,9	110,7	116,7	121,7
TOSCANA	100,0	90,9	107,7	116,9	119,6

UMBRIA ITALIA MARCHE TOSCANA

Tutte le imprese - Produttività per addetto

(Val. aggiunto /addetti) - Valori in euro

ANNO	UMBRIA	ITALIA	MARCHE	TOSCANA
2019	50.371	53.828	46.703	55.068
2020	45.663	49.749	43.382	50.053
2021	51.086	58.017	51.697	59.334
2022	53.100	61.174	54.526	64.389
2023	59.505	63.125	56.851	65.883



I Bilanci delle imprese

Totale economia



CAMERA DI COMMERCIO
DELL'UMBRIA

Tutte le imprese - Numero addetti per impresa

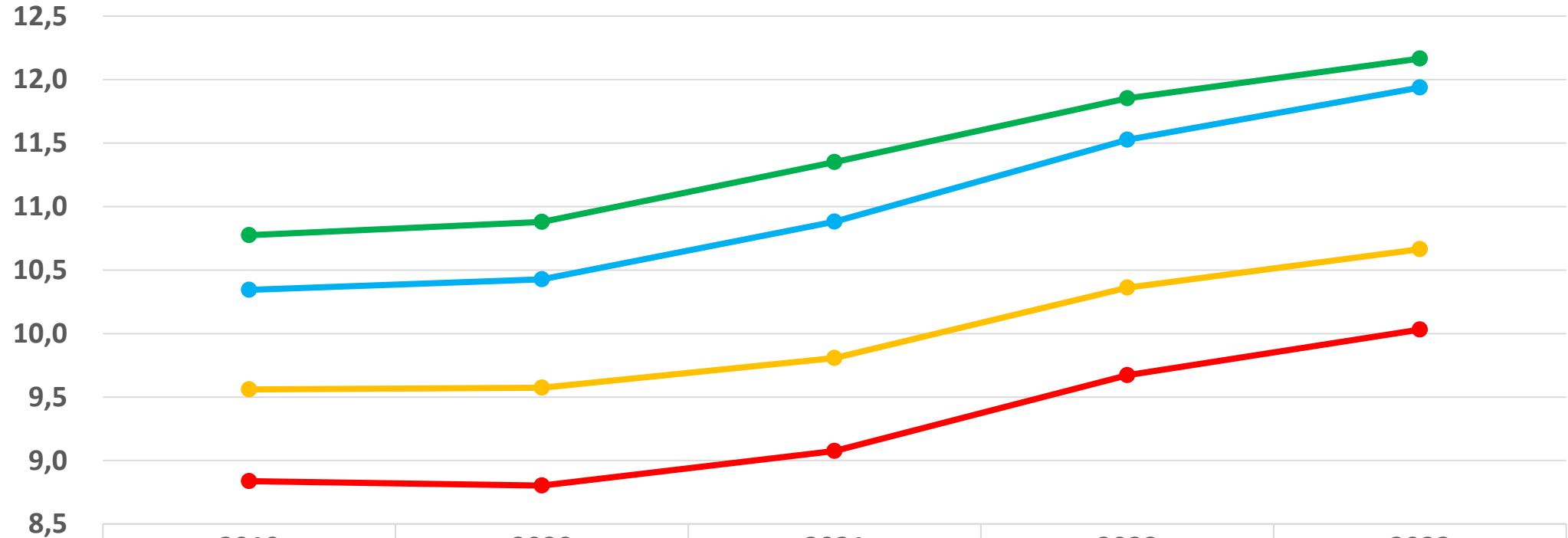

	2019	2020	2021	2022	2023
UMBRIA	10,8	10,9	11,4	11,9	12,2
ITALIA	10,3	10,4	10,9	11,5	11,9
MARCHE	9,6	9,6	9,8	10,4	10,7
TOSCANA	8,8	8,8	9,1	9,7	10,0

UMBRIA ITALIA MARCHE TOSCANA



I Bilanci delle imprese

Totale economia



CAMERA DI COMMERCIO
DELL'UMBRIA

Indice di integrazione verticale per impresa (Val. %)

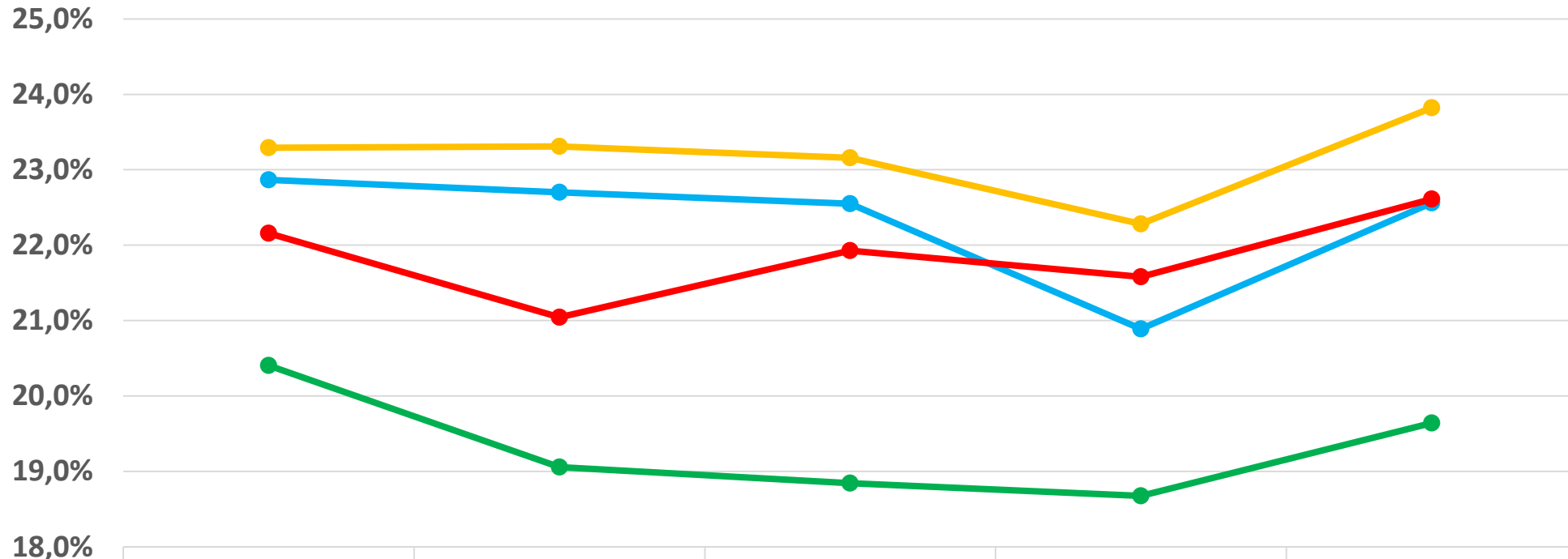

	2019	2020	2021	2022	2013
UMBRIA	20,4%	19,1%	18,8%	18,7%	19,6%
ITALIA	22,9%	22,7%	22,5%	20,9%	22,6%
MARCHE	23,3%	23,3%	23,2%	22,3%	23,8%
TOSCANA	22,2%	21,0%	21,9%	21,6%	22,6%

UMBRIA ITALIA MARCHE TOSCANA



I Bilanci delle imprese

Totale economia



CAMERA DI COMMERCIO
DELL'UMBRIA

Tutte le imprese - Grado di capitalizzazione

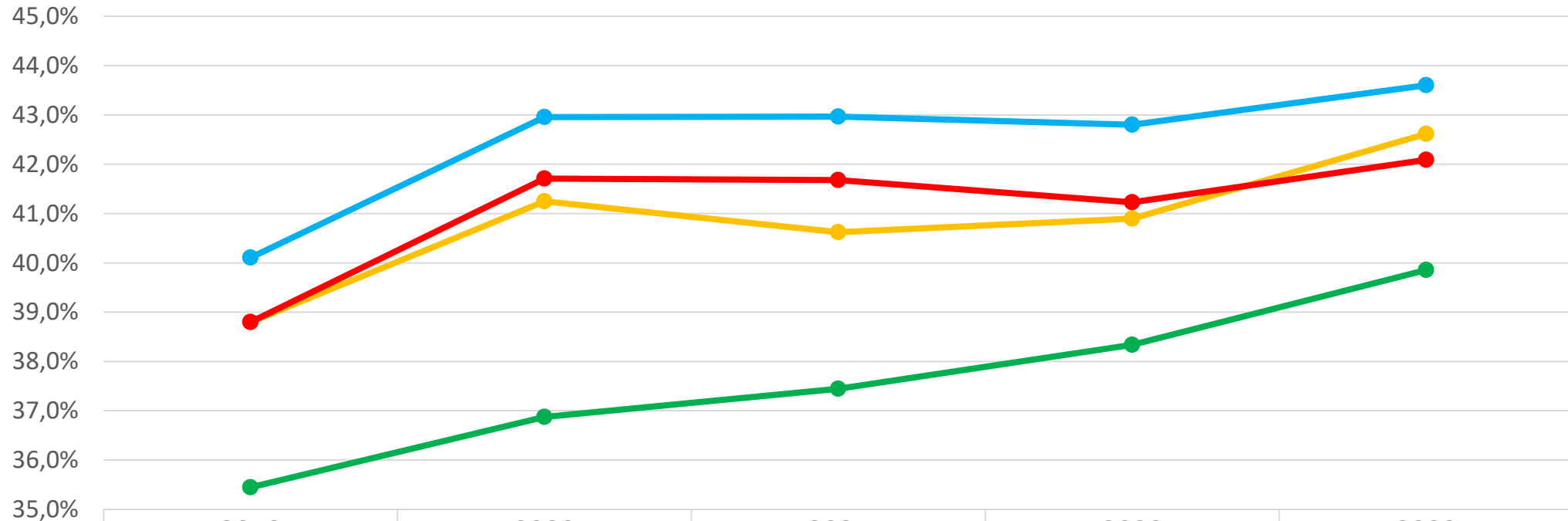

	2019	2020	2021	2022	2023
UMBRIA	35,4%	36,9%	37,4%	38,3%	39,9%
ITALIA	40,1%	43,0%	43,0%	42,8%	43,6%
MARCHE	38,8%	41,2%	40,6%	40,9%	42,6%
TOSCANA	38,8%	41,7%	41,7%	41,2%	42,1%

UMBRIA ITALIA MARCHE TOSCANA



I Bilanci delle imprese

Totale economia



CAMERA DI COMMERCIO
DELL'UMBRIA

Tutte le imprese - Costo del personale per impresa
fatto 100 il 2019

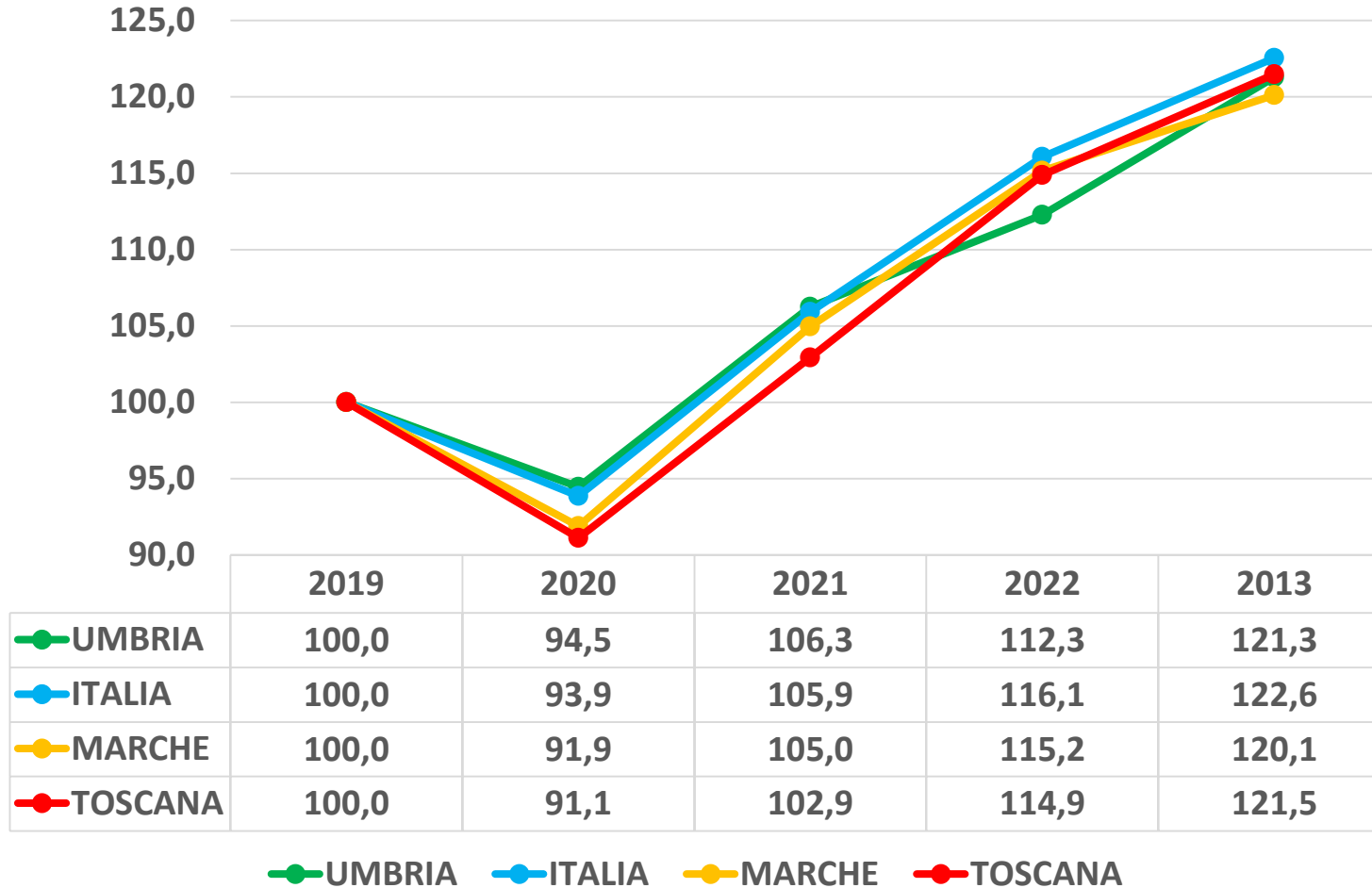

Tutte le imprese - Costo del personale per impresa
(Valori in euro)

ANNO	UMBRIA	ITALIA	MARCHE	TOSCANA
2019	348.603,69	360.721,82	293.637	302.128
2020	329.285,27	338.589,48	269.822	275.266
2021	370.420,65	382.028,93	308.218	311.008
2022	391.380,59	418.674,43	338.147	347.102
2023	422.793,04	442.077,45	352.697	367.001



I Bilanci delle imprese

Totale economia



CAMERA DI COMMERCIO
DELL'UMBRIA

Tutte le imprese - Costo per addetto per impresa (Valori in euro)

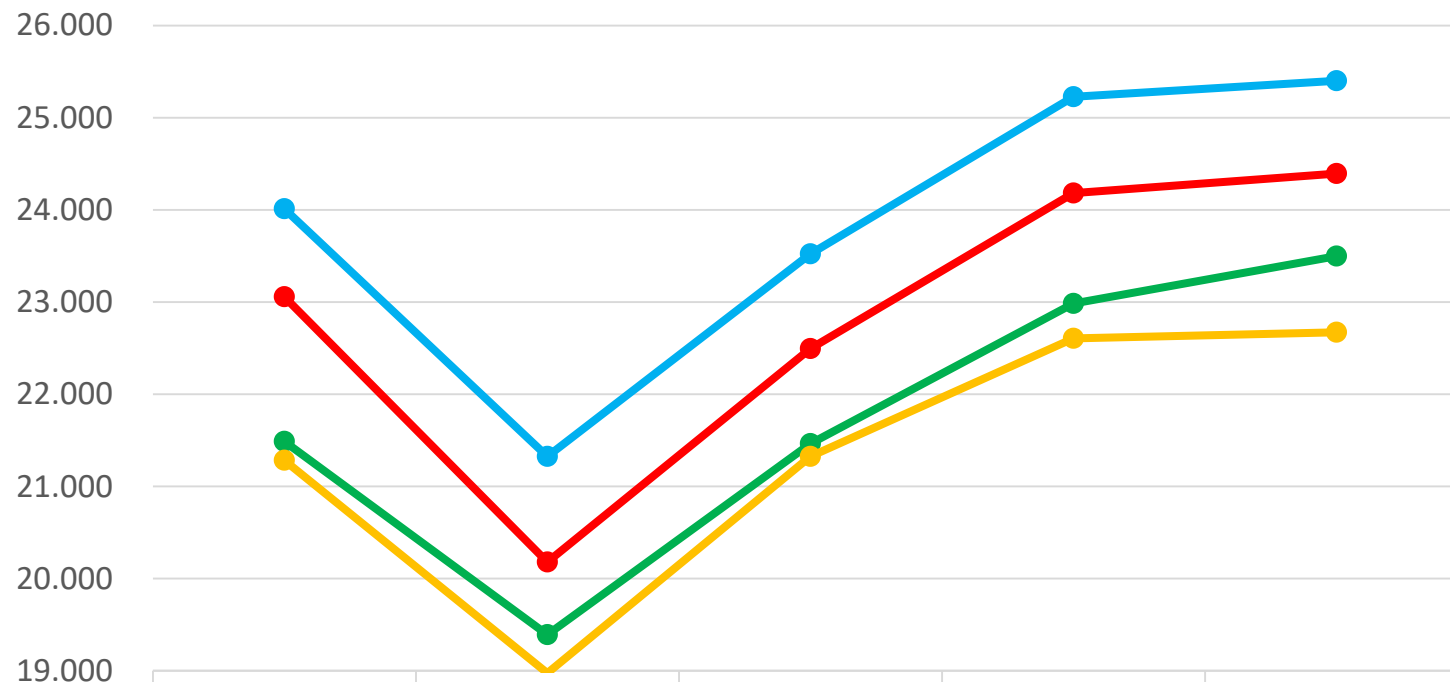

	2019	2020	2021	2022	2023
UMBRIA	21.490	19.393	21.463	22.985	23.499
ITALIA	24.011	21.327	23.523	25.225	25.399
MARCHE	21.285	18.977	21.325	22.608	22.672
TOSCANA	23.056	20.178	22.496	24.183	24.394

UMBRIA ITALIA MARCHE TOSCANA

Tutte le imprese - Costo per addetto per impresa
(Valori in euro)

	UMBRIA	ITALIA	MARCHE	TOSCANA
2019	21.490	24.011	21.285	23.056
2020	19.393	21.327	18.977	20.178
2021	21.463	23.523	21.325	22.496
2022	22.985	25.225	22.608	24.183
2023	23.499	25.399	22.672	24.394



SETTORI - MANIFATTURA



I Bilanci delle imprese

Manifattura



CAMERA DI COMMERCIO
DELL'UMBRIA

Manifatturiero - Valore Produzione per impresa fatto 100 il
2019

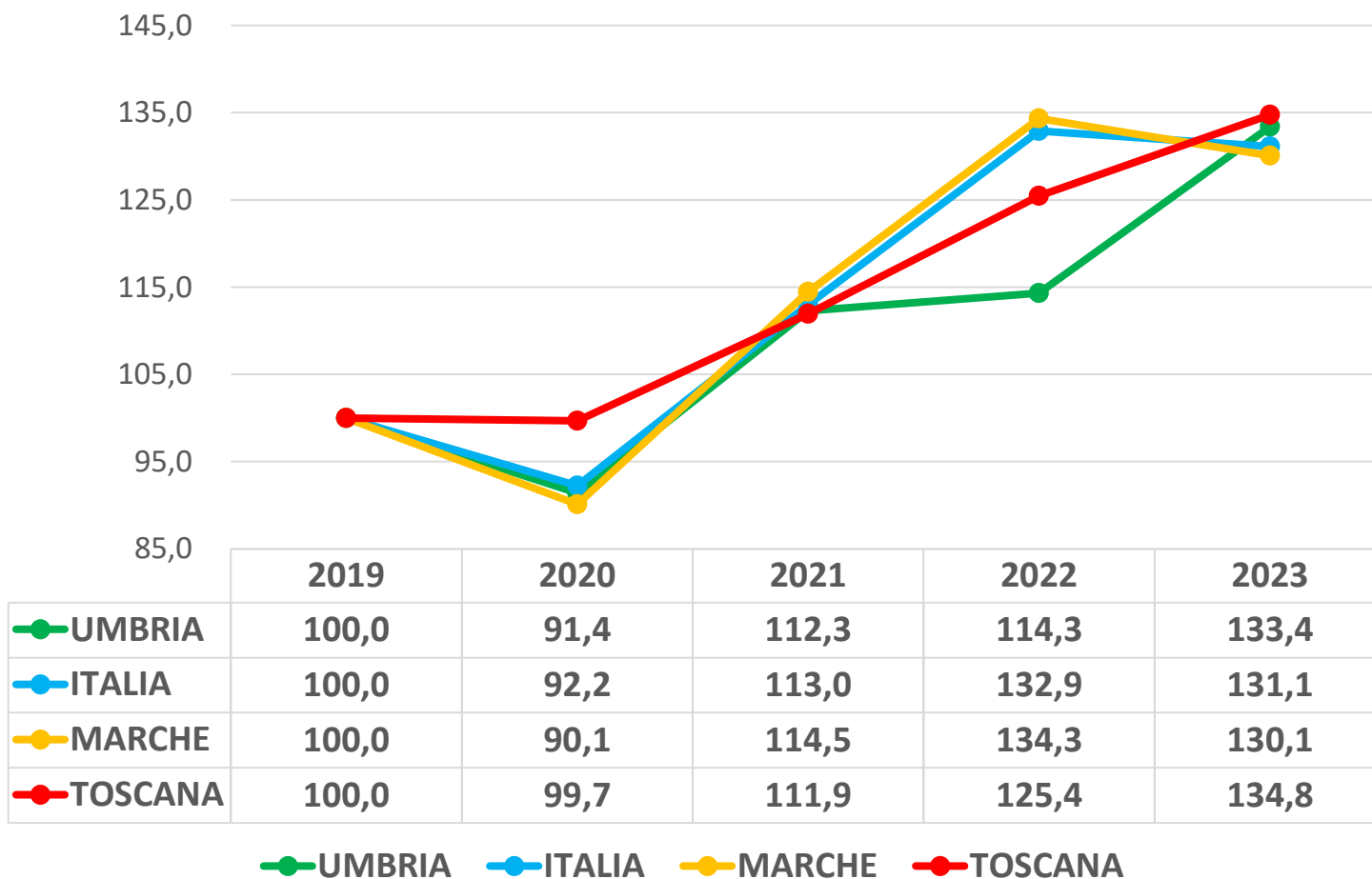

Manifatturiero - Valore Produzione per impresa (Valori in euro)

(Valori in euro)

ANNO	UMBRIA	ITALIA	MARCHE	TOSCANA
2019	6.174.523	6.023.863	4.108.508	5.715.293
2020	5.644.218	5.556.303	3.701.955	5.697.704
2021	6.932.234	6.806.113	4.702.435	6.397.972
2022	7.057.767	8.006.350	5.519.353	7.169.510
2023	8.236.887	7.898.443	5.343.792	7.702.349



I Bilanci delle imprese

Manifattura



CAMERA DI COMMERCIO
DELL'UMBRIA

Valore Aggiunto per impresa fatto 100 il 2019

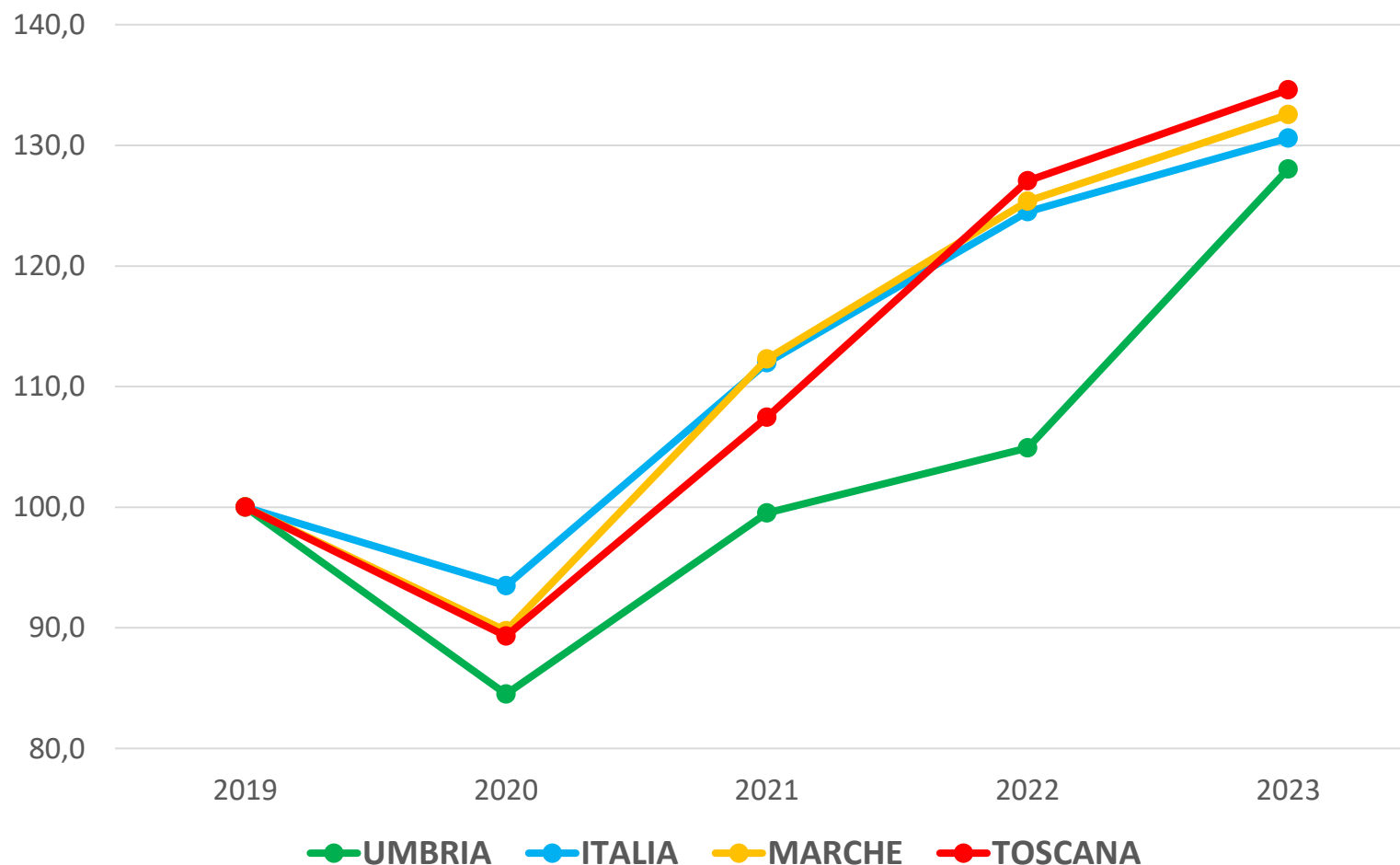

Manifatturiero - Valore aggiunto per impresa
(Valori in euro)

ANNO	UMBRIA	ITALIA	MARCHE	TOSCANA
2019	1.457.876	1.473.147	1.070.945	1.178.228
2020	1.231.845	1.377.425	961.194	1.052.382
2021	1.450.889	1.649.661	1.202.615	1.266.133
2022	1.529.679	1.833.893	1.342.600	1.496.970
2023	1.866.709	1.923.813	1.419.624	1.585.962



I Bilanci delle imprese

Manifattura



CAMERA DI COMMERCIO
DELL'UMBRIA

Manifatturiero - Investimenti per impresa
(Immobilizz. totali fatto 100 il 2019)

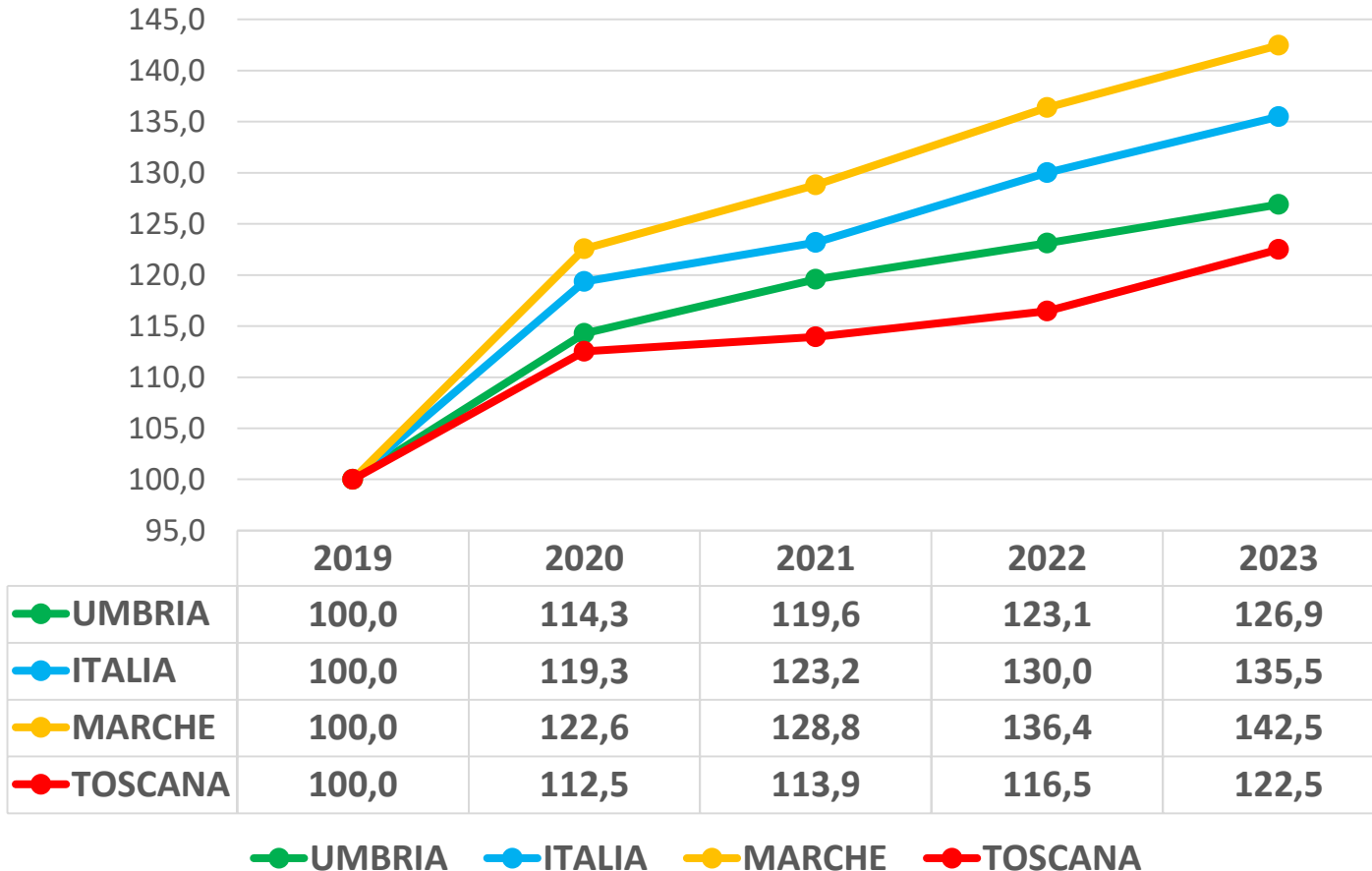

Investimenti per impresa (Immobiliz. totali) - Valori in euro

	UMBRIA	ITALIA	MARCHE	TOSCANA
2019	2.335.022	2.144.485	1.147.598	2.091.993
2020	2.668.412	2.559.381	1.406.628	2.354.067
2021	2.792.363	2.641.572	1.478.153	2.383.794
2022	2.874.638	2.787.735	1.565.102	2.436.136
2023	2.962.939	2.905.329	1.635.067	2.562.590



I Bilanci delle imprese

Manifattura



CAMERA DI COMMERCIO
DELL'UMBRIA

Manifatturiero - ROI per Impresa. Val. %

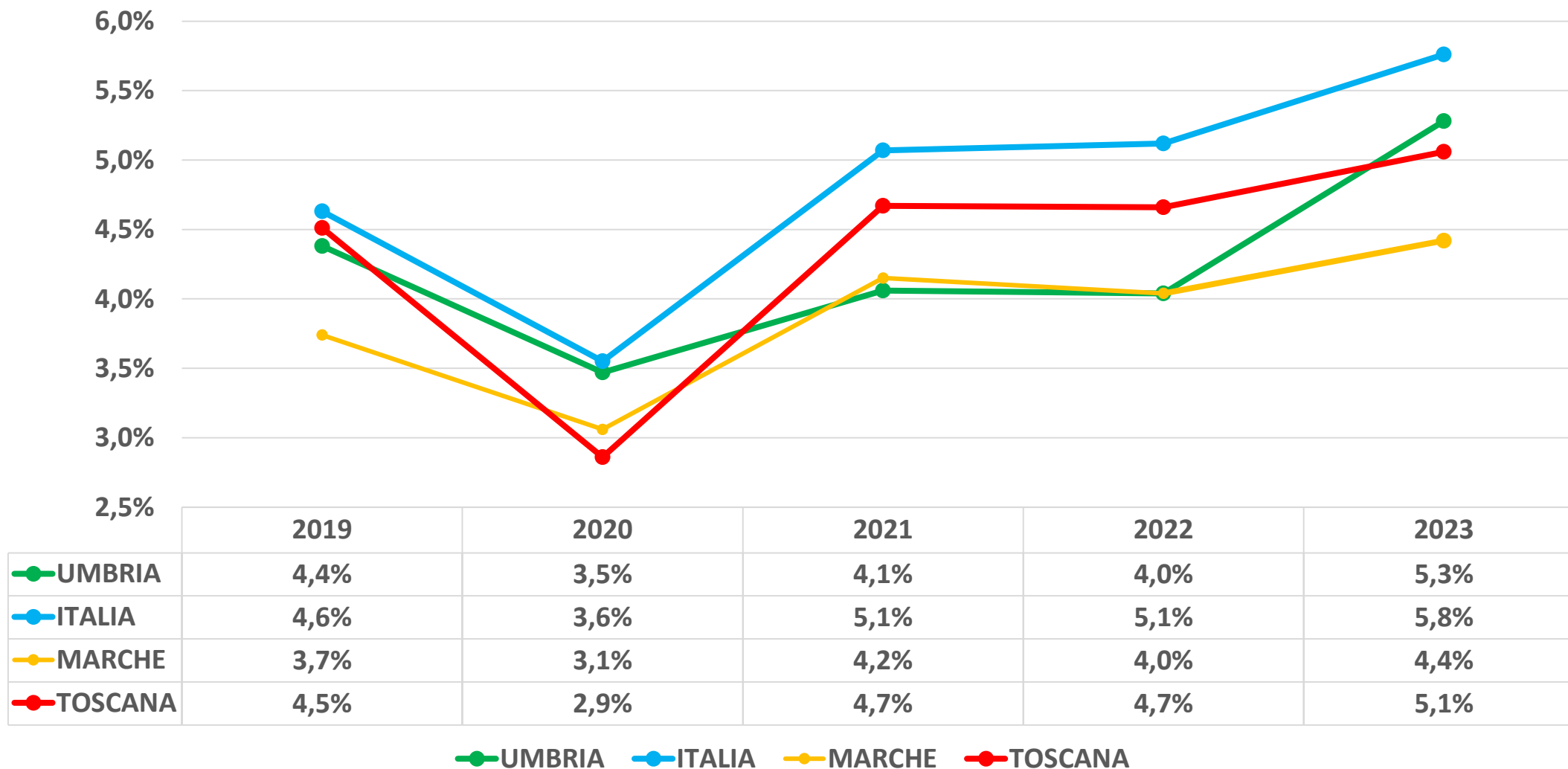



I Bilanci delle imprese

Manifattura



CAMERA DI COMMERCIO
DELL'UMBRIA

Manifatturiero - ROE per Impresa. Val. %

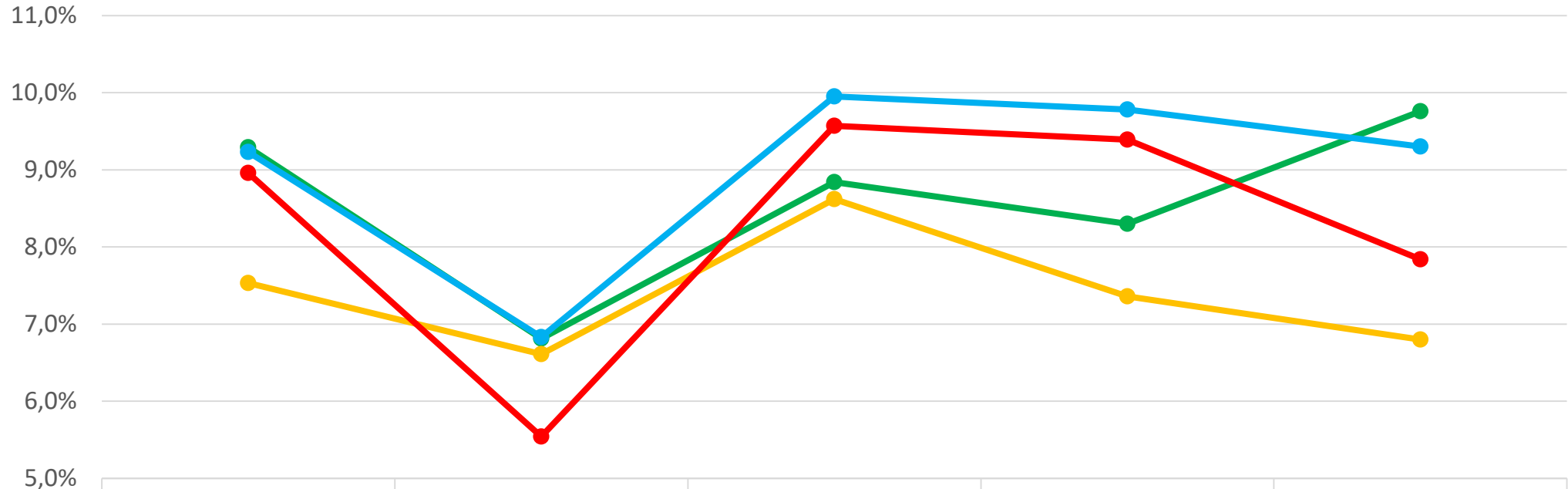

	2019	2020	2021	2022	2023
UMBRIA	9,3%	6,8%	8,8%	8,3%	9,8%
ITALIA	9,2%	6,8%	10,0%	9,8%	9,3%
MARCHE	7,5%	6,6%	8,6%	7,4%	6,8%
TOSCANA	9,0%	5,5%	9,6%	9,4%	7,8%

UMBRIA ITALIA MARCHE TOSCANA



I Bilanci delle imprese

Manifattura



CAMERA DI COMMERCIO
DELL'UMBRIA

Manifatturiero - Numero addetti per impresa

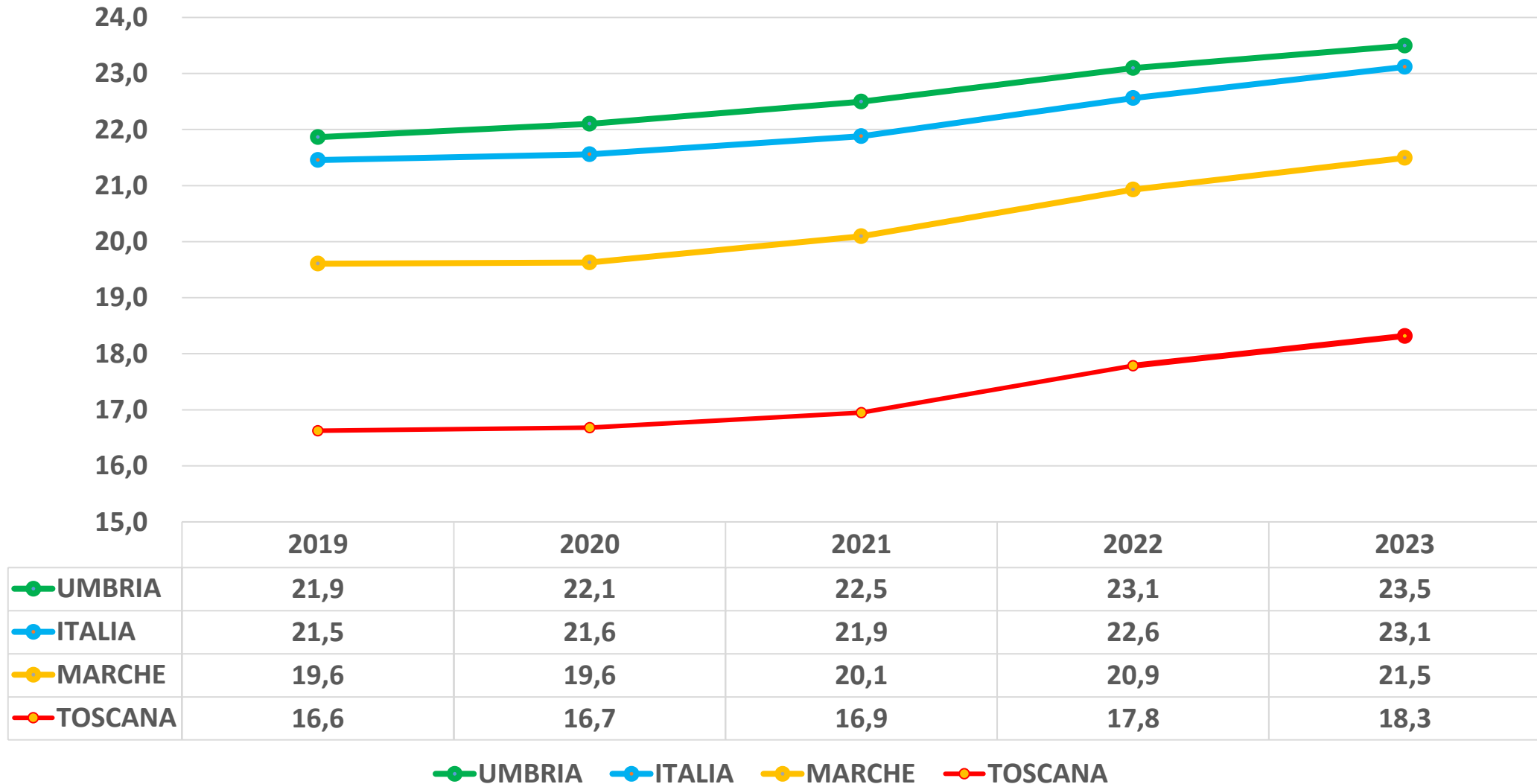



I Bilanci delle imprese

Manifattura



CAMERA DI COMMERCIO
DELL'UMBRIA

Manifatturiero - Numero addetti per impresa

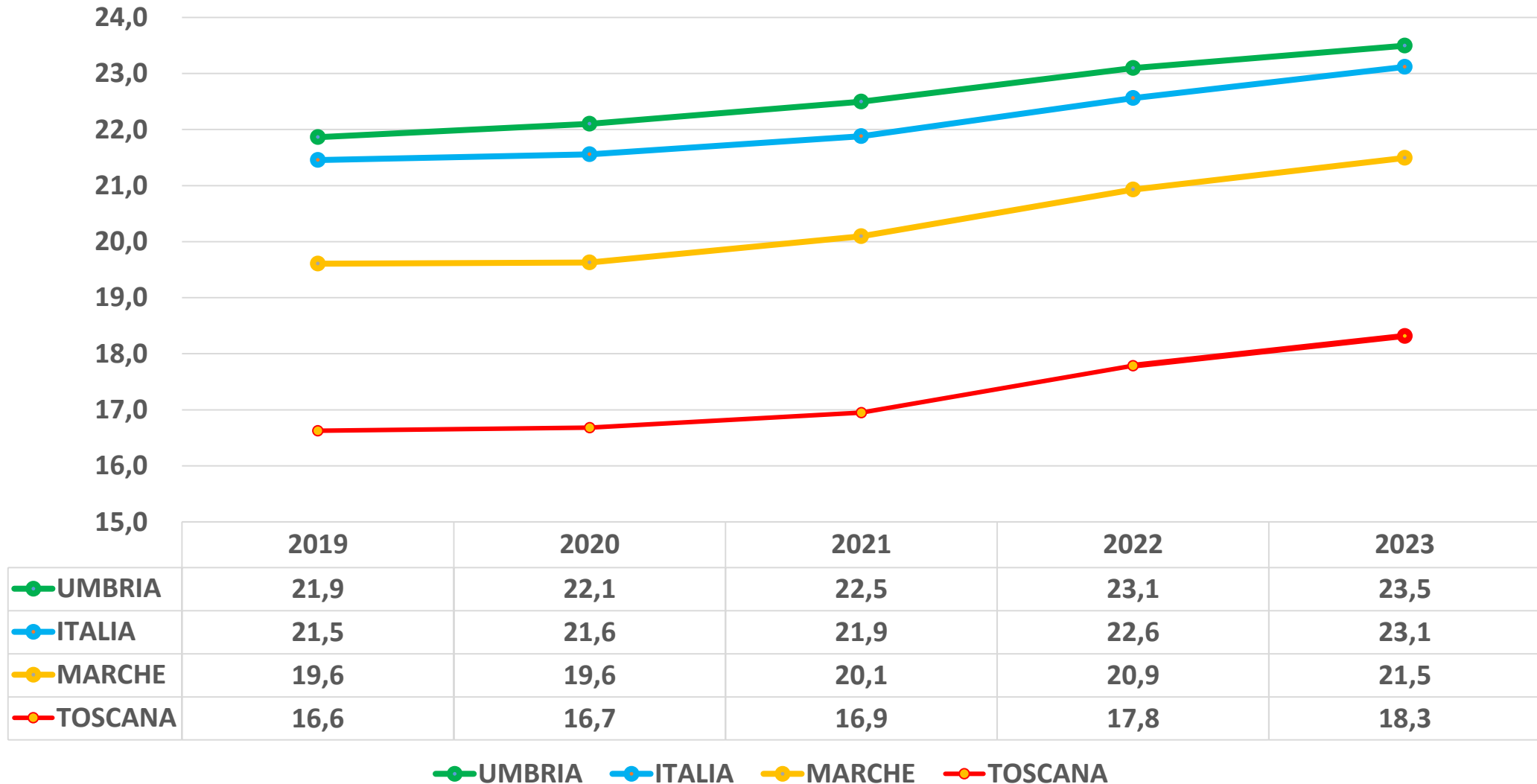



I Bilanci delle imprese

Manifattura



CAMERA DI COMMERCIO
DELL'UMBRIA

Manifatturiera - Costo per addetto per impresa (Valori in euro)

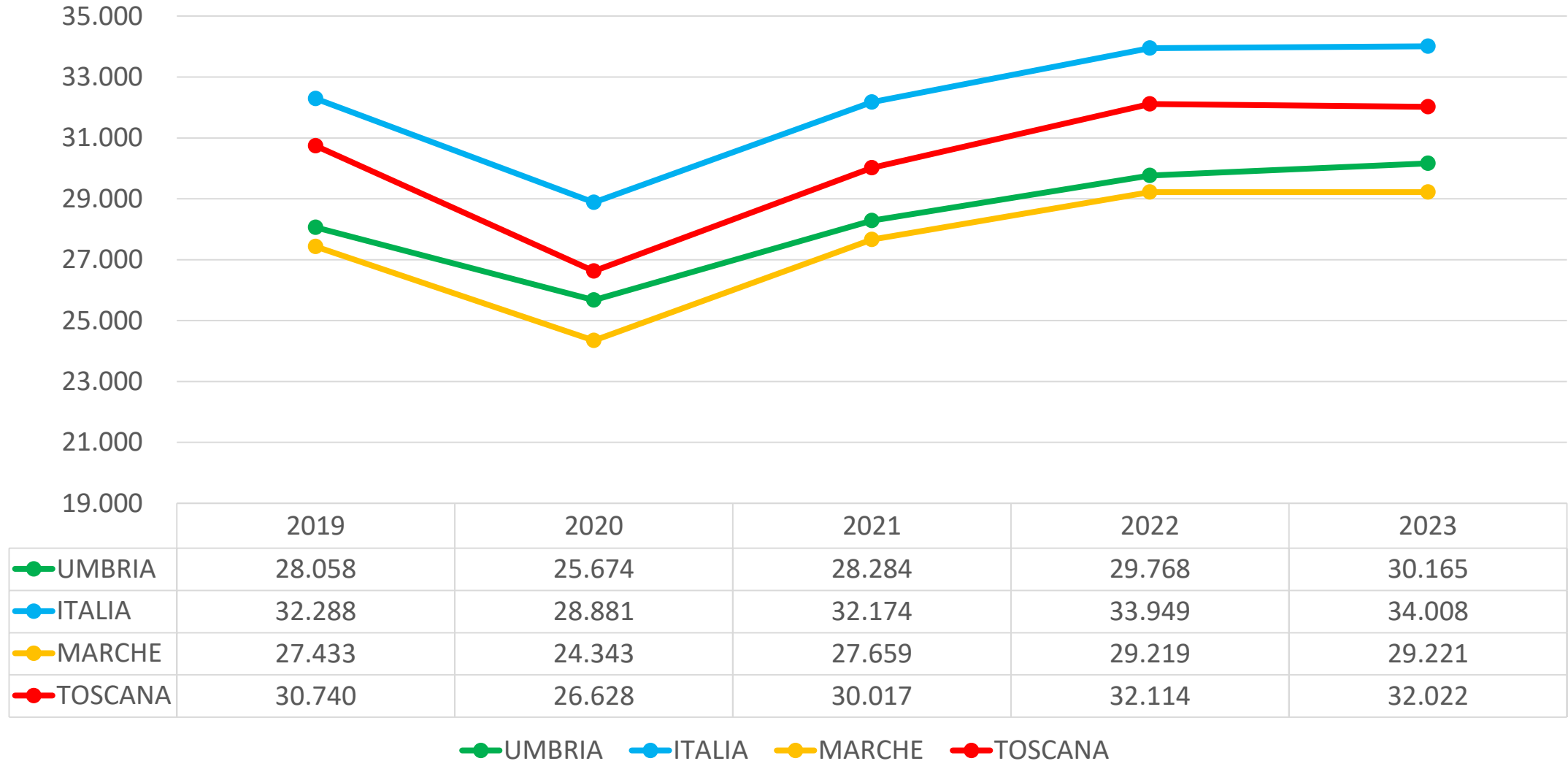



I Bilanci delle imprese

Manifattura



CAMERA DI COMMERCIO
DELL'UMBRIA

Manifattura - Produttività per addetto (Val. aggiunto /addetti) -
Fatto 100 il 2019

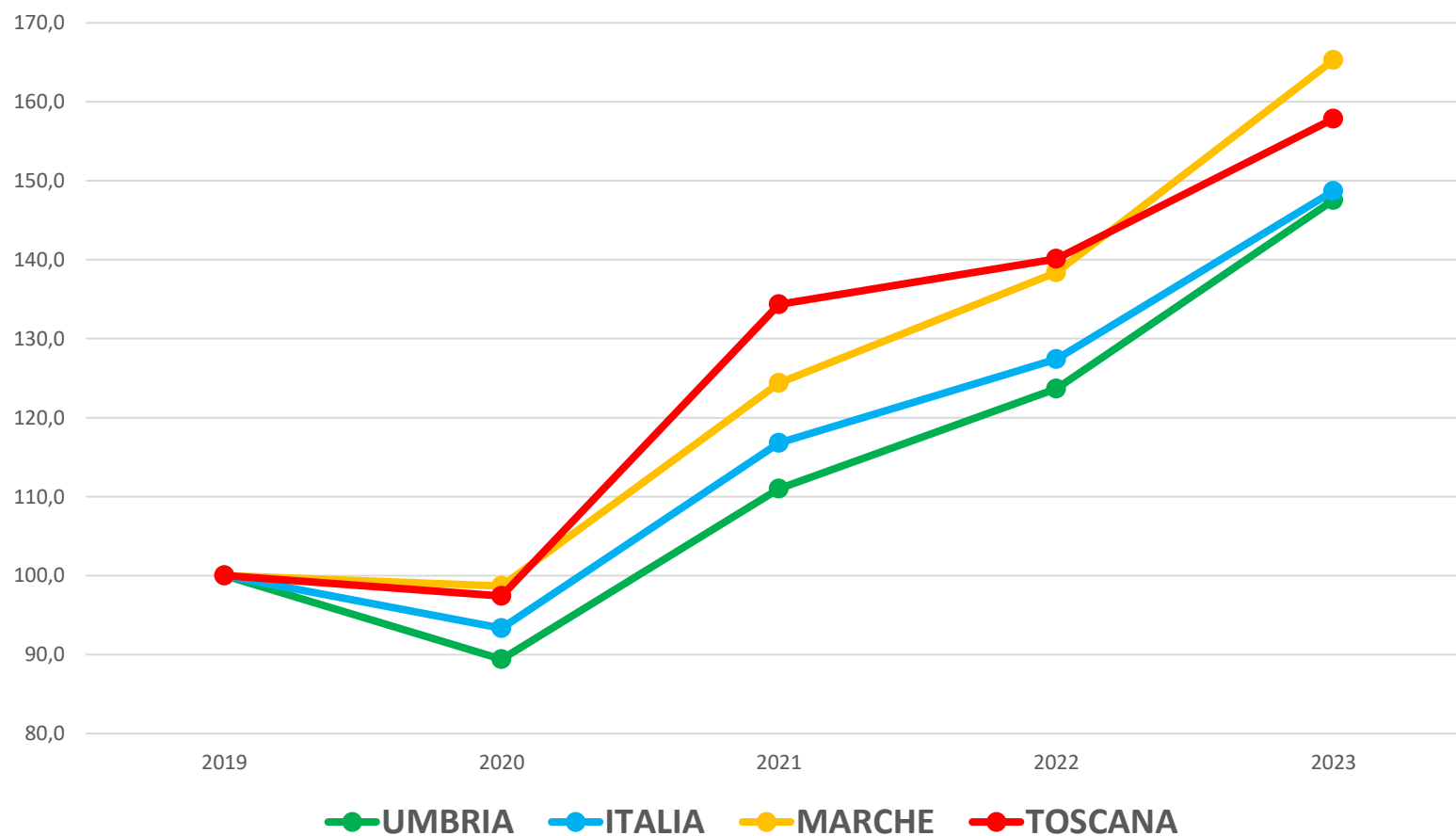

Manifattura - Produttività per addetto

(Val. aggiunto /addetti) - Valori in euro

ANNO	UMBRIA	ITALIA	MARCHE	TOSCANA
2019	66.673	68.613	54.581	70.826
2020	55.716	63.850	48.842	63.044
2021	64.449	75.322	59.704	74.653
2022	66.226	81.215	63.988	84.108
2023	79.410	83.120	65.891	86.516



SETTORI - COMMERCIO



I Bilanci delle imprese

Commercio



CAMERA DI COMMERCIO
DELL'UMBRIA

Commercio - Valore Produzione per impresa fatto 100 il 2019

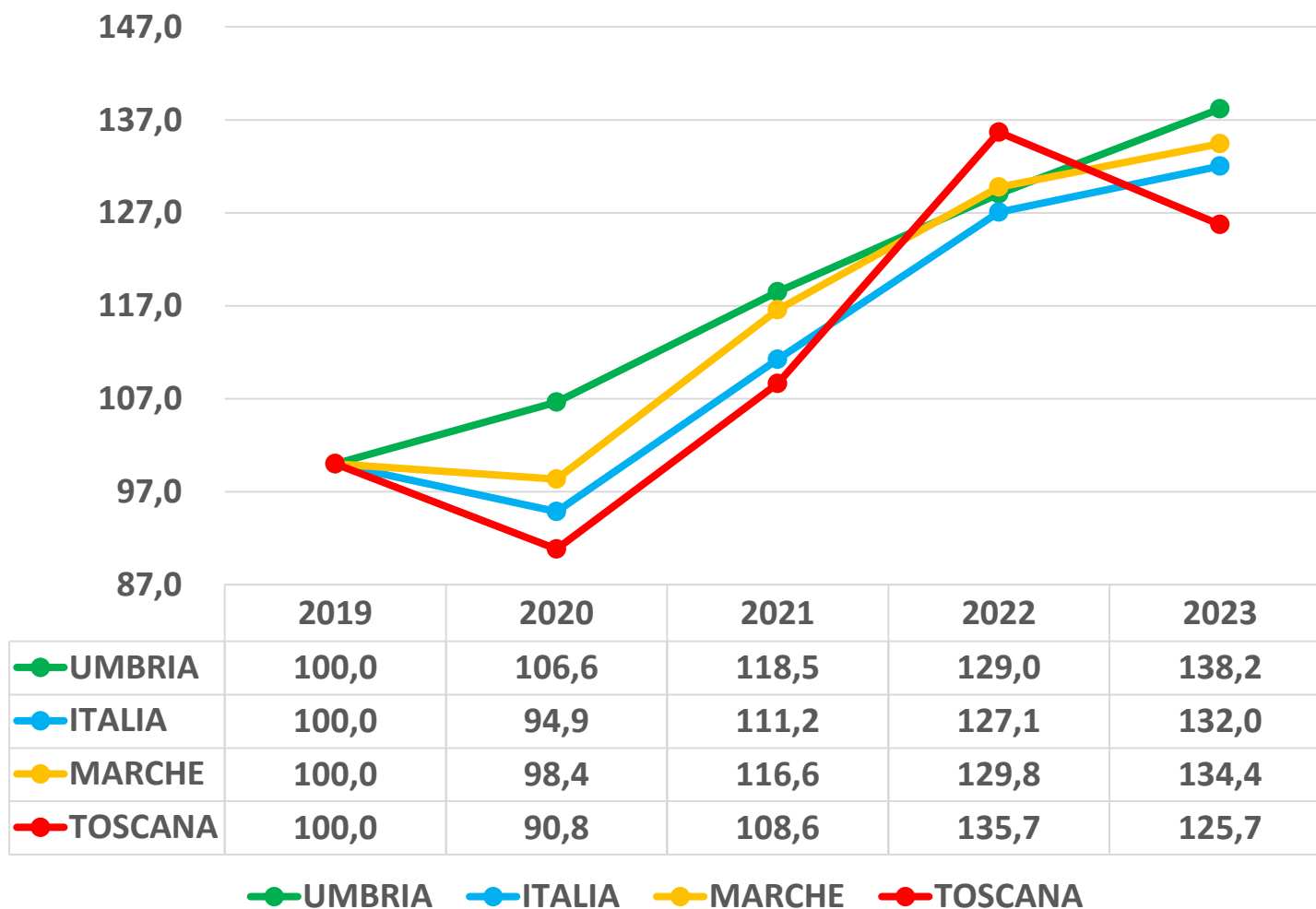

Commercio - Valore Produzione per impresa (Valori in euro)

ANNO	(Valori in euro)			
	UMBRIA	ITALIA	MARCHE	TOSCANA
2019	5.461.595	4.150.250	3.245.795	3.062.367
2020	5.824.375	3.936.691	3.192.550	2.781.230
2021	6.471.764	4.616.295	3.783.598	3.326.869
2022	7.046.686	5.273.775	4.212.051	4.155.104
2023	7.547.226	5.478.728	4.363.134	3.850.506



I Bilanci delle imprese

Commercio



CAMERA DI COMMERCIO
DELL'UMBRIA

Commercio - Valore Aggiunto per impresa fatto 100 il 2019

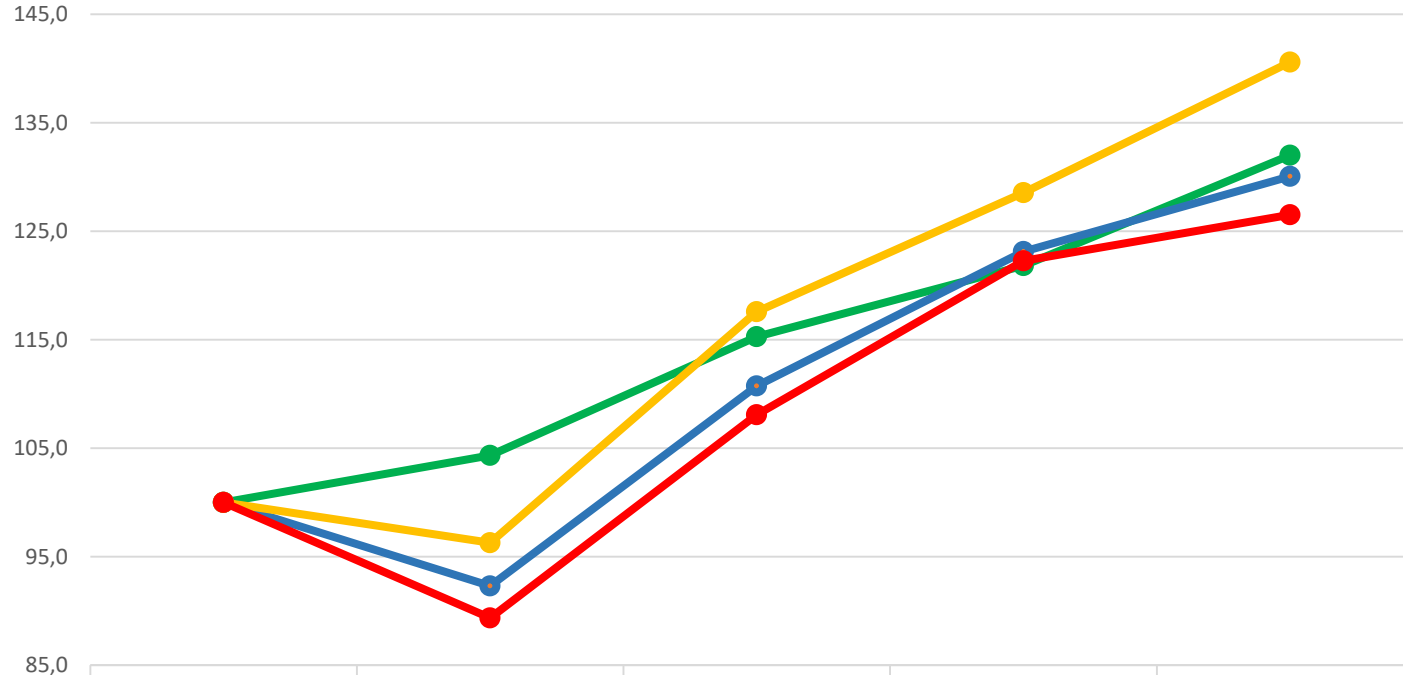

	2019	2020	2021	2022	2023
UMBRIA	100,0	104,3	115,3	121,8	132,0
ITALIA	100,0	92,3	110,7	123,1	130,1
MARCHE	100,0	96,3	117,6	128,5	140,6
TOSCANA	100,0	89,3	108,1	122,3	126,5

UMBRIA ITALIA MARCHE TOSCANA

Commercio - Valore Aggiunto per impresa

(Valori in euro)

ANNO	UMBRIA	ITALIA	MARCHE	TOSCANA
2019	581.548	520.622	386.371	375.530
2020	606.736	480.467	371.958	335.494
2021	670.364	576.453	454.224	405.815
2022	708.510	641.047	496.675	459.146
2023	767.696	677.134	543.200	475.128



I Bilanci delle imprese

Commercio



CAMERA DI COMMERCIO
DELL'UMBRIA

Commercio Investimenti per impresa
(Immobiliz. totali) - Valori in euro

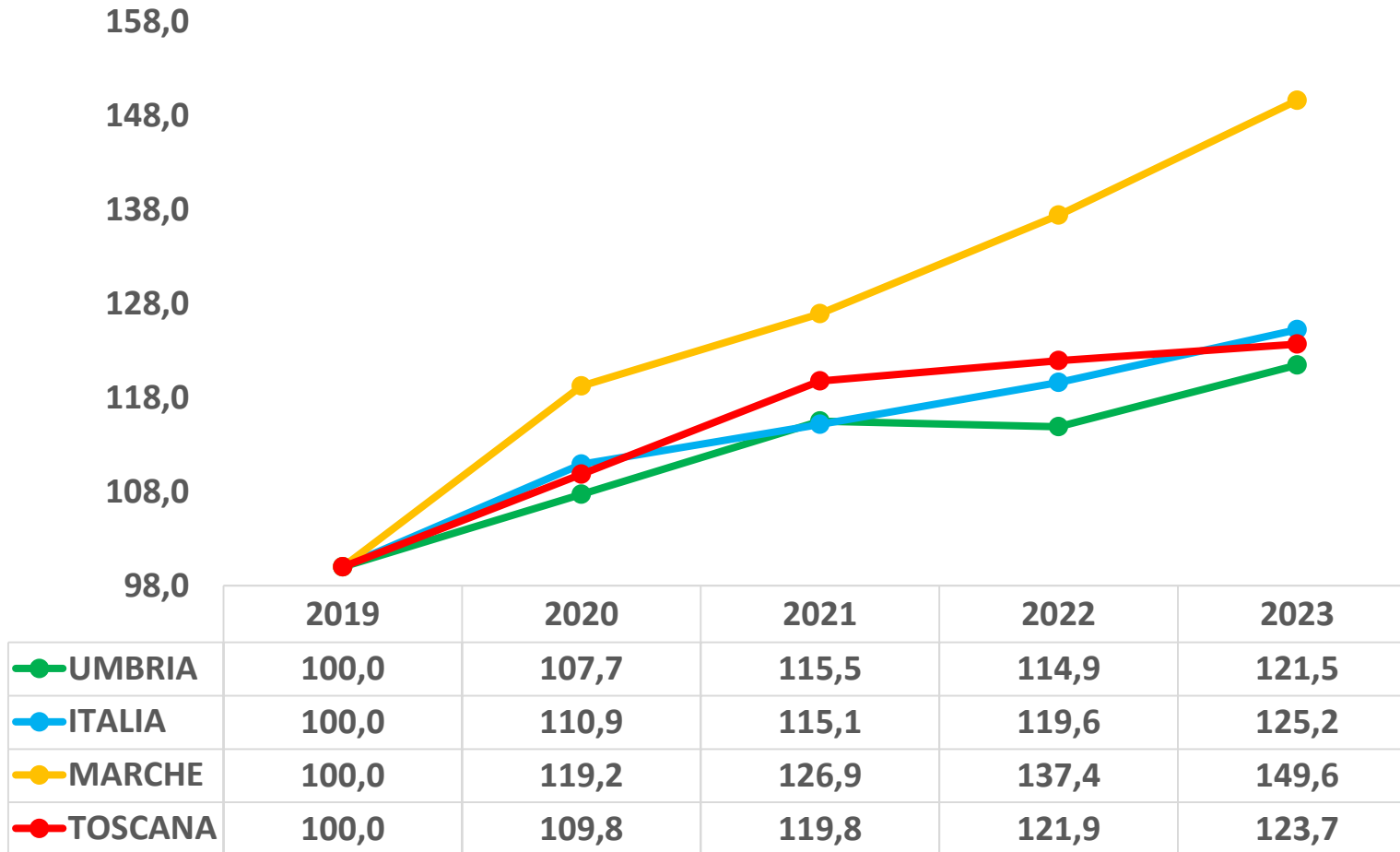

UMBRIA ITALIA MARCHE TOSCANA

Commercio Investimenti per impresa
(Immobilizz. totali) - Valori in euro

	UMBRIA	ITALIA	MARCHE	TOSCANA
2019	1.270.041	740.429	581.641	591.206
2020	1.368.002	821.273	693.507	649.347
2021	1.466.871	852.537	738.159	708.118
2022	1.459.394	885.696	799.240	720.942
2023	1.542.653	927.315	870.198	731.353



I Bilanci delle imprese

Commercio



CAMERA DI COMMERCIO
DELL'UMBRIA

Commercio - ROI per Impresa. Val. %

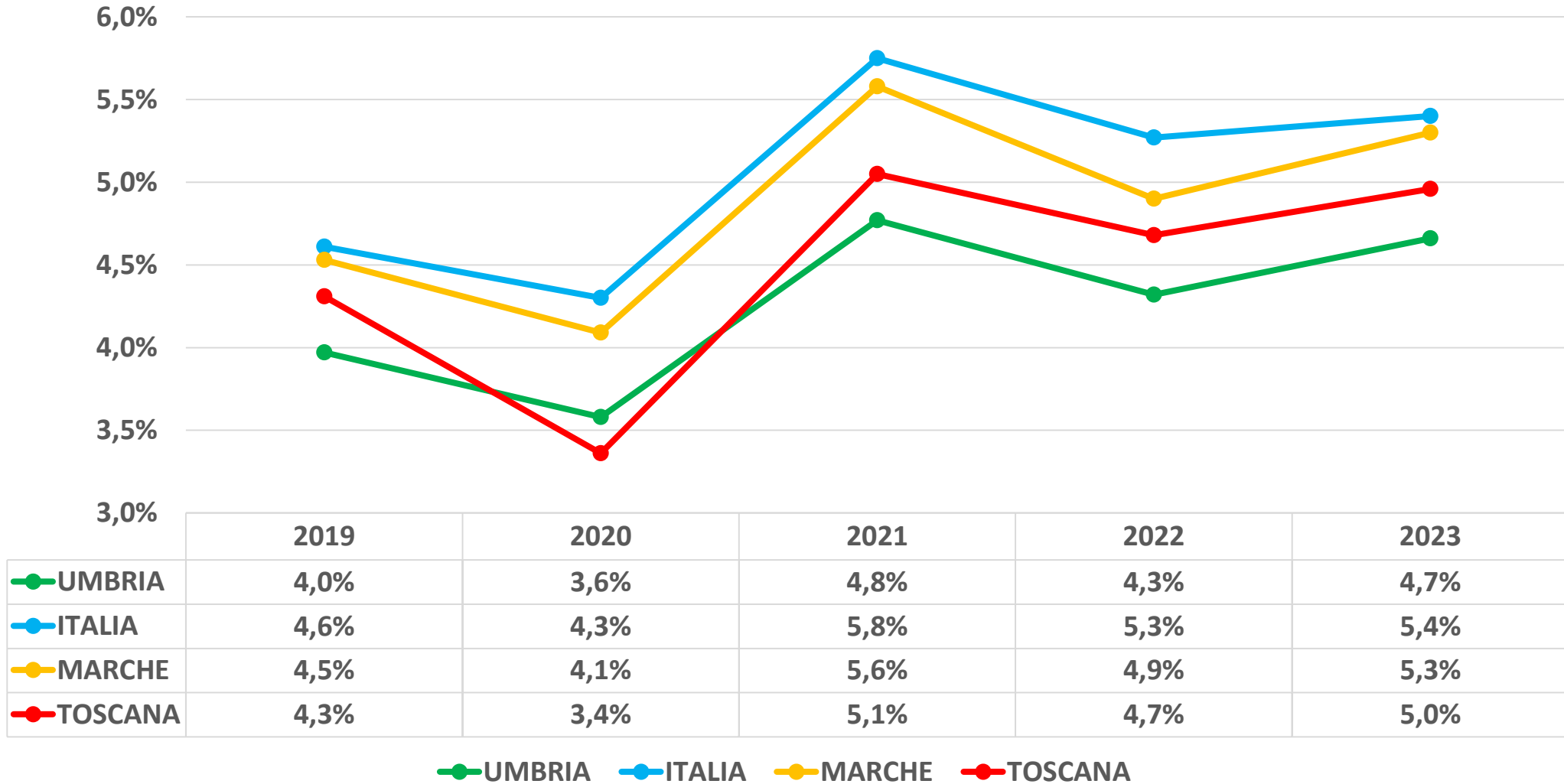



I Bilanci delle imprese

Commercio



CAMERA DI COMMERCIO
DELL'UMBRIA

Commercio - ROE per Impresa. Val. %

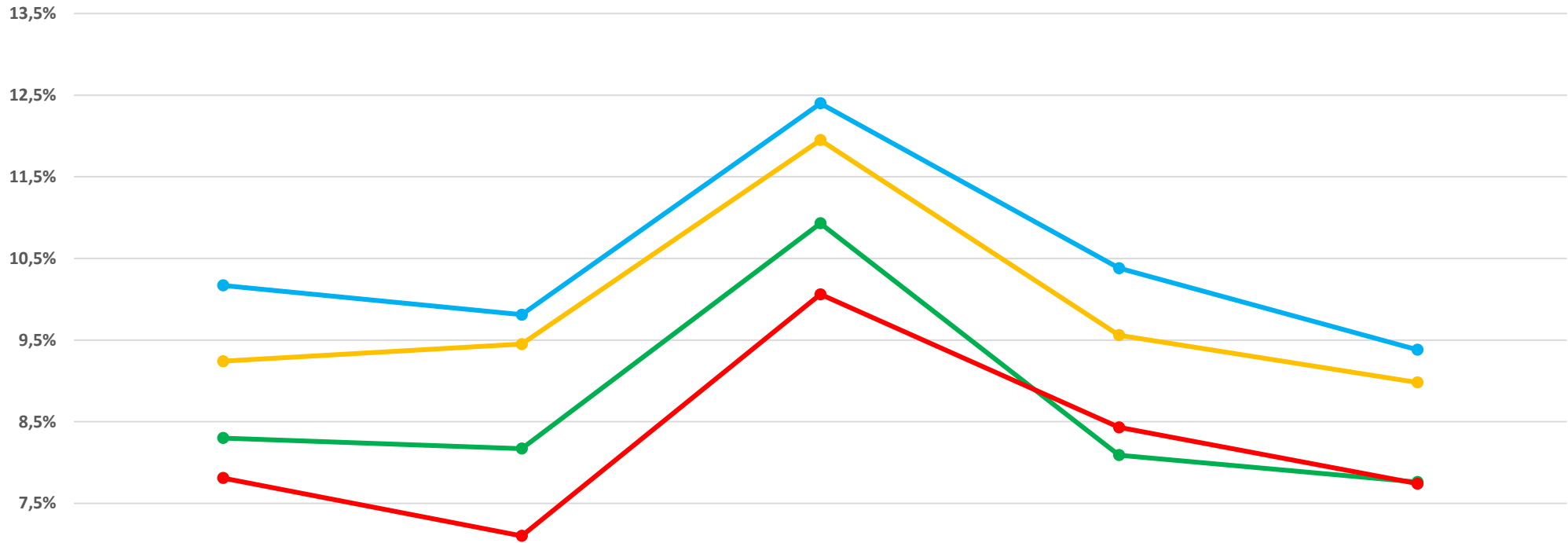

	2019	2020	2021	2022	2023
UMBRIA	8,3%	8,2%	10,9%	8,1%	7,8%
ITALIA	10,2%	9,8%	12,4%	10,4%	9,4%
MARCHE	9,2%	9,5%	12,0%	9,6%	9,0%
TOSCANA	7,8%	7,1%	10,1%	8,4%	7,7%

UMBRIA ITALIA MARCHE TOSCANA



I Bilanci delle imprese

Commercio



CAMERA DI COMMERCIO
DELL'UMBRIA

Commercio - Numero addetti per impresa

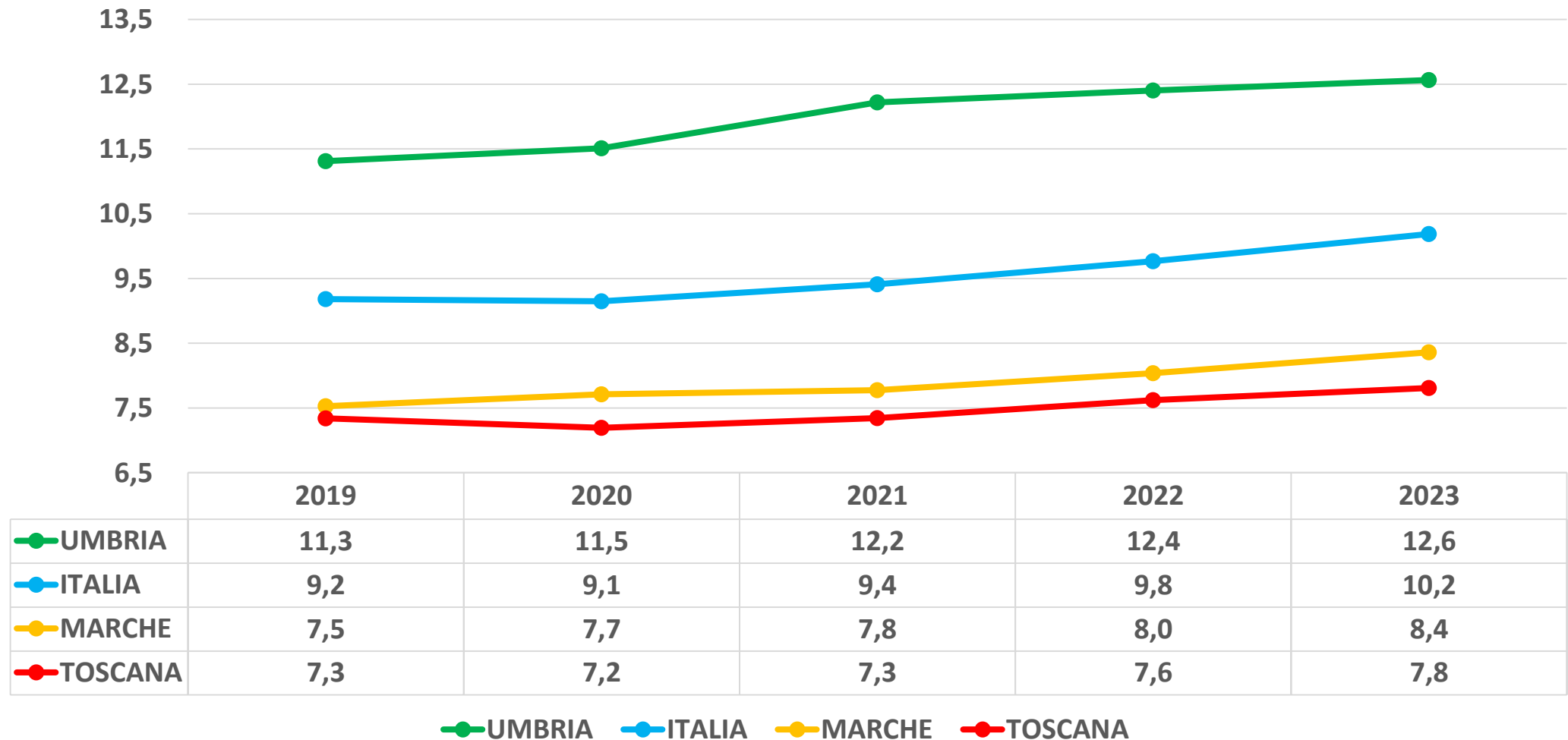



Commercio- Produttività per addetto (Val. aggiunto /addetti) Fatto 100 il 2019

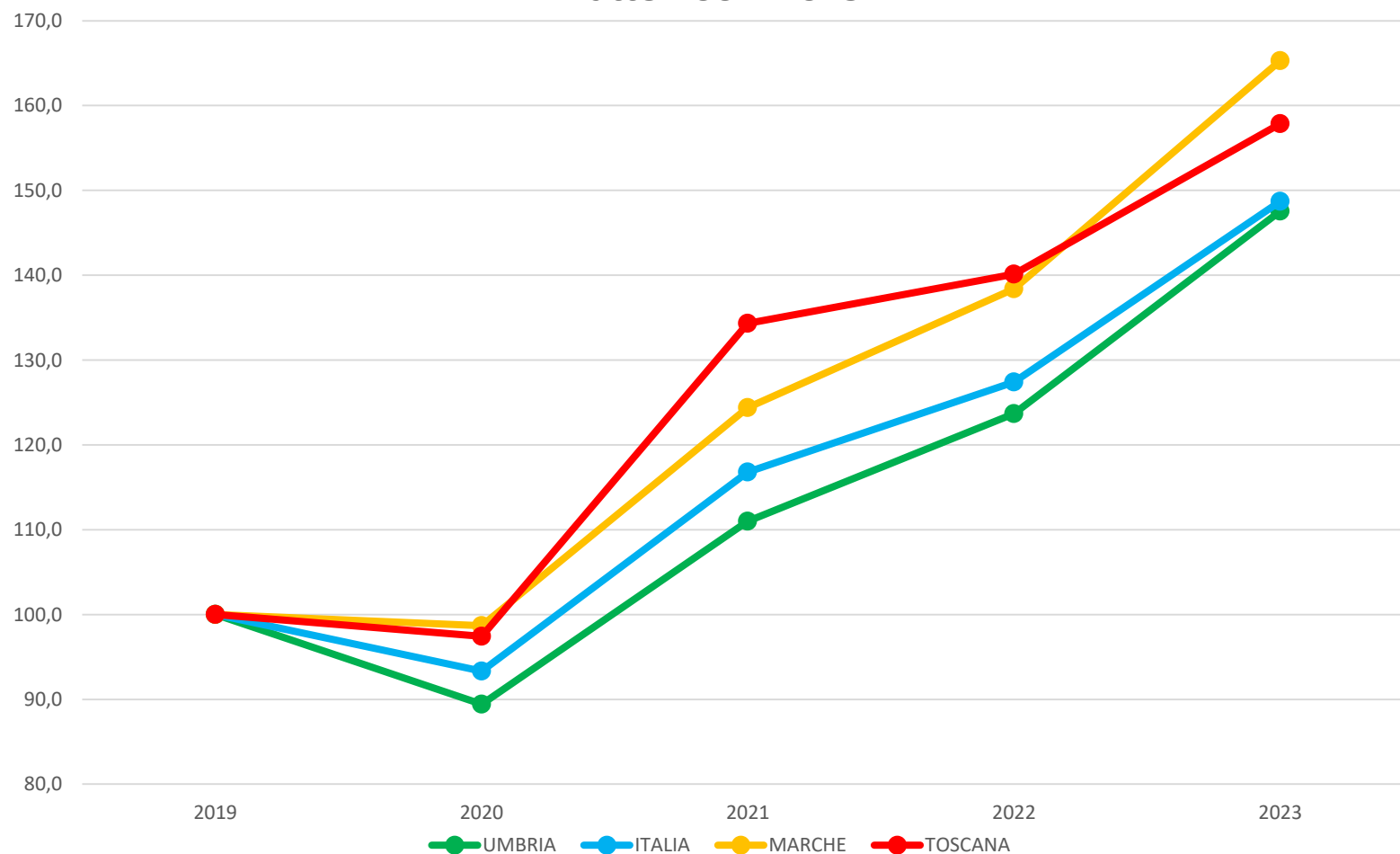

Commercio - Produttività per addetto (Val. aggiunto /addetti) - Valori in euro

ANNO	UMBRIA	ITALIA	MARCHE	TOSCANA
2019	51.411	56.711	51.333	51.165
2020	52.714	52.529	48.240	46.654
2021	54.862	61.269	58.431	55.278
2022	57.117	65.644	61.795	60.240
2023	61.098	66.478	64.967	60.846



SETTORI - COSTRUZIONI



I Bilanci delle imprese

Costruzioni



CAMERA DI COMMERCIO
DELL'UMBRIA

Costruzioni - Valore Produzione per impresa fatto 100 il 2019

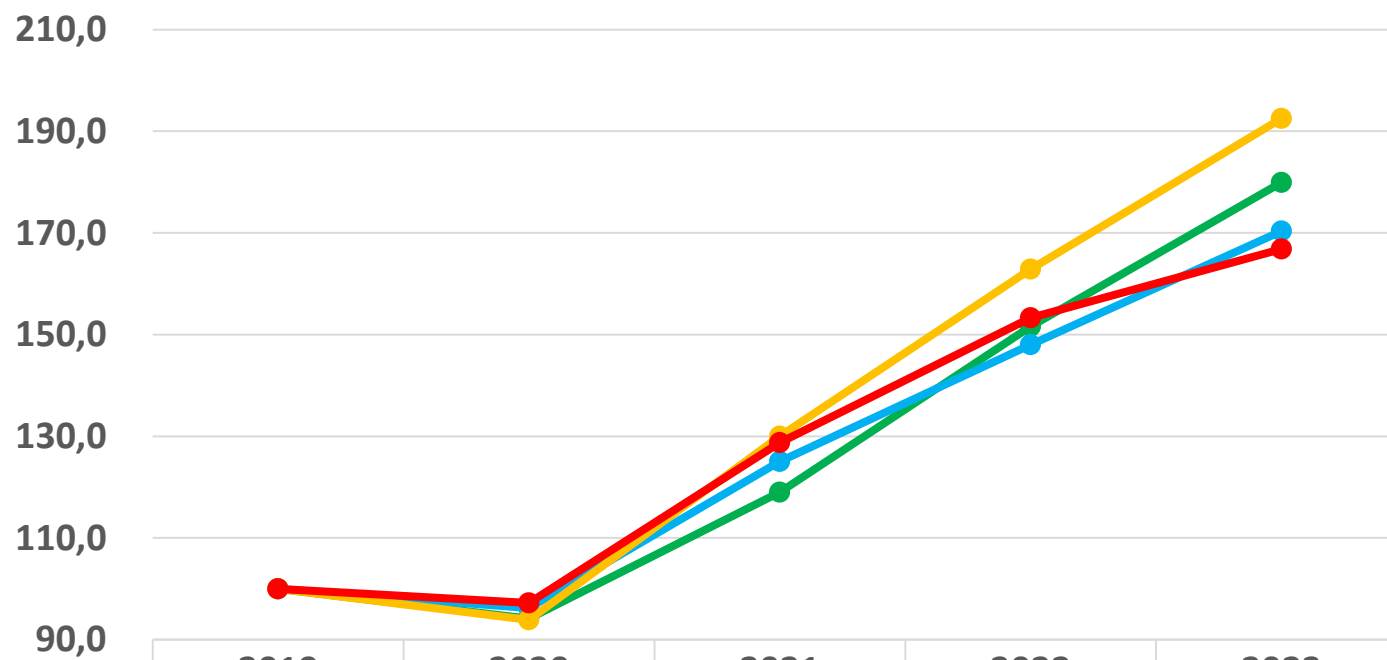

	2019	2020	2021	2022	2023
UMBRIA	100,0	94,1	119,0	151,6	179,9
ITALIA	100,0	96,2	125,0	148,0	170,4
MARCHE	100,0	93,9	130,0	162,9	192,5
TOSCANA	100,0	97,2	128,8	153,3	166,8

UMBRIA ITALIA MARCHE TOSCANA

Costruzioni - Valore Produzione per impresa (Valori in euro)

ANNO	(Valori in euro)			
	UMBRIA	ITALIA	MARCHE	TOSCANA
2019	976.150	1.028.446	679.158	788.421
2020	918.833	989.517	637.744	766.359
2021	1.161.372	1.285.676	883.043	1.015.261
2022	1.479.676	1.522.473	1.106.341	1.208.782
2023	1.756.469	1.752.189	1.307.559	1.315.311



I Bilanci delle imprese

Costruzioni



CAMERA DI COMMERCIO
DELL'UMBRIA

Costruzioni- Valore Aggiunto per impresa fatto 100 il 2019

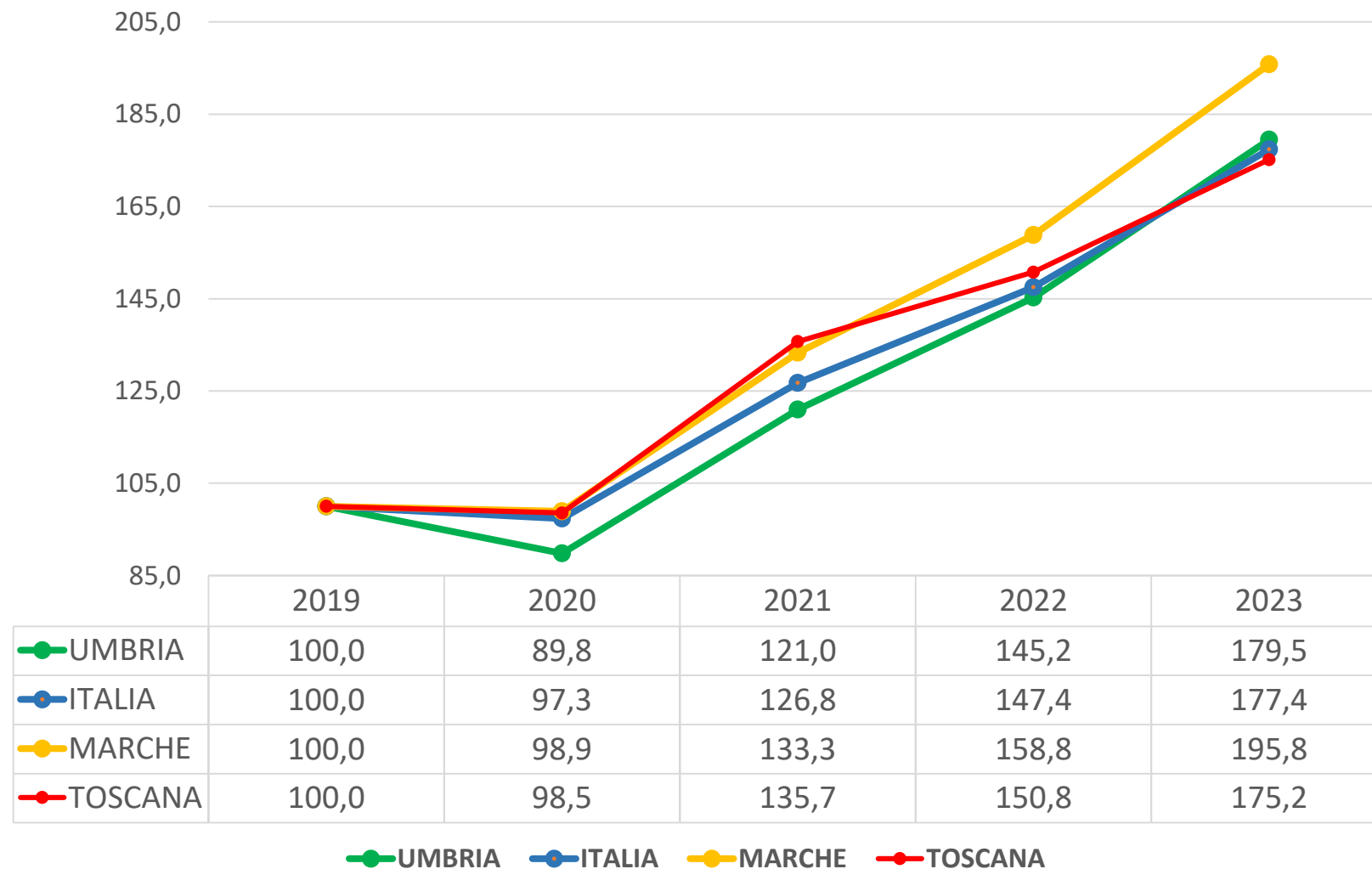

Costruzioni- Valore Aggiunto per impresa

(Valori in euro)

ANNO	UMBRIA	ITALIA	MARCHE	TOSCANA
2019	269.275	278.957	197.361	228.488
2020	241.732	271.512	195.189	225.148
2021	325.699	353.603	263.057	310.056
2022	391.118	411.322	313.442	344.502
2023	483.278	494.787	386.413	400.218



I Bilanci delle imprese

Costruzioni



CAMERA DI COMMERCIO
DELL'UMBRIA

Costruzioni Investimenti per impresa (Immobilizz. totali) Valori in euro

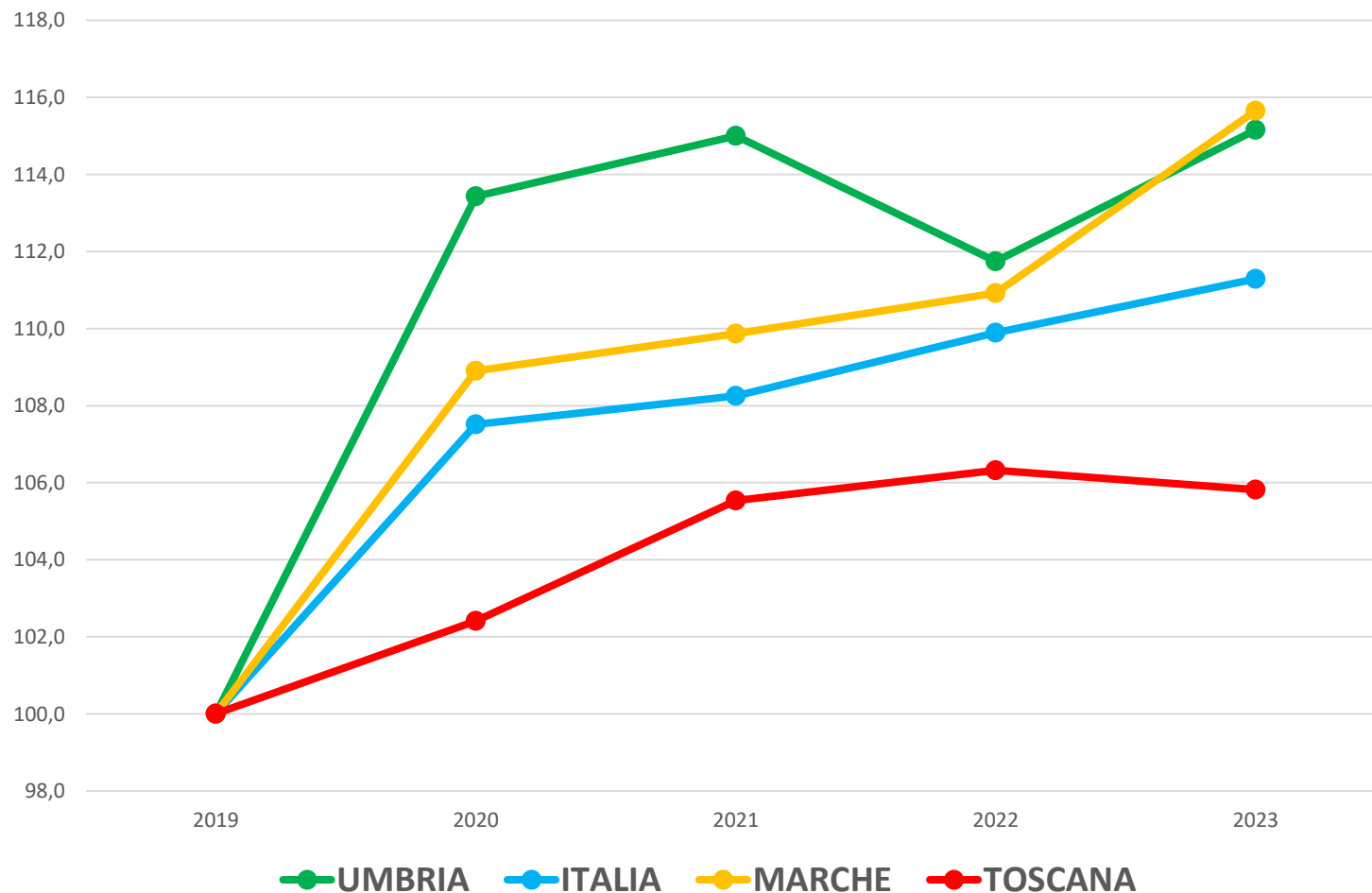

Costruzioni Investimenti per impresa

(Immobilizz. totali) - Valori in euro

	UMBRIA	ITALIA	MARCHE	TOSCANA
2019	412.864	663.435	426.301	499.817
2020	468.327	713.260	464.266	511.890
2021	474.796	718.156	468.379	527.505
2022	461.339	729.053	472.857	531.418
2023	475.437	738.339	493.037	528.919



I Bilanci delle imprese

Costruzioni



CAMERA DI COMMERCIO
DELL'UMBRIA

Costruzioni - ROI per Impresa. Val. %

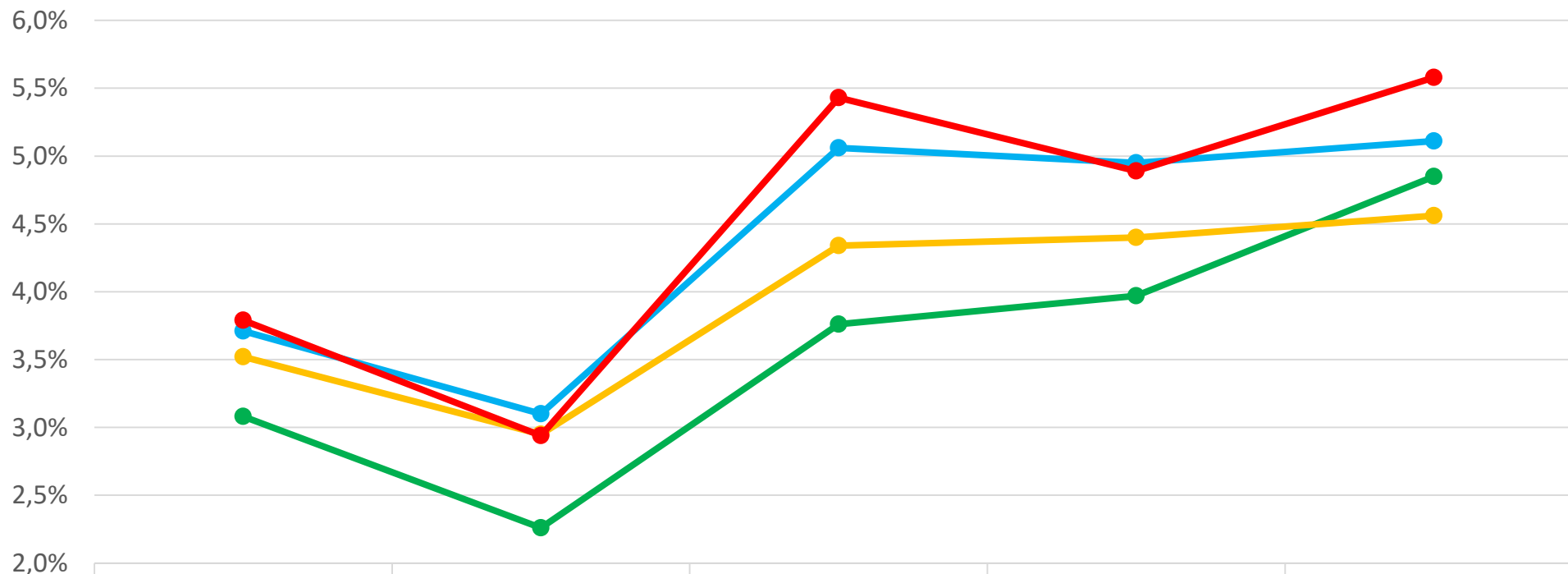

	2019	2020	2021	2022	2023
UMBRIA	3,1%	2,3%	3,8%	4,0%	4,9%
ITALIA	3,7%	3,1%	5,1%	5,0%	5,1%
MARCHE	3,5%	3,0%	4,3%	4,4%	4,6%
TOSCANA	3,8%	2,9%	5,4%	4,9%	5,6%

UMBRIA ITALIA MARCHE TOSCANA



I Bilanci delle imprese

Costruzioni



CAMERA DI COMMERCIO
DELL'UMBRIA

Costruzioni - ROE per Impresa. Val. %

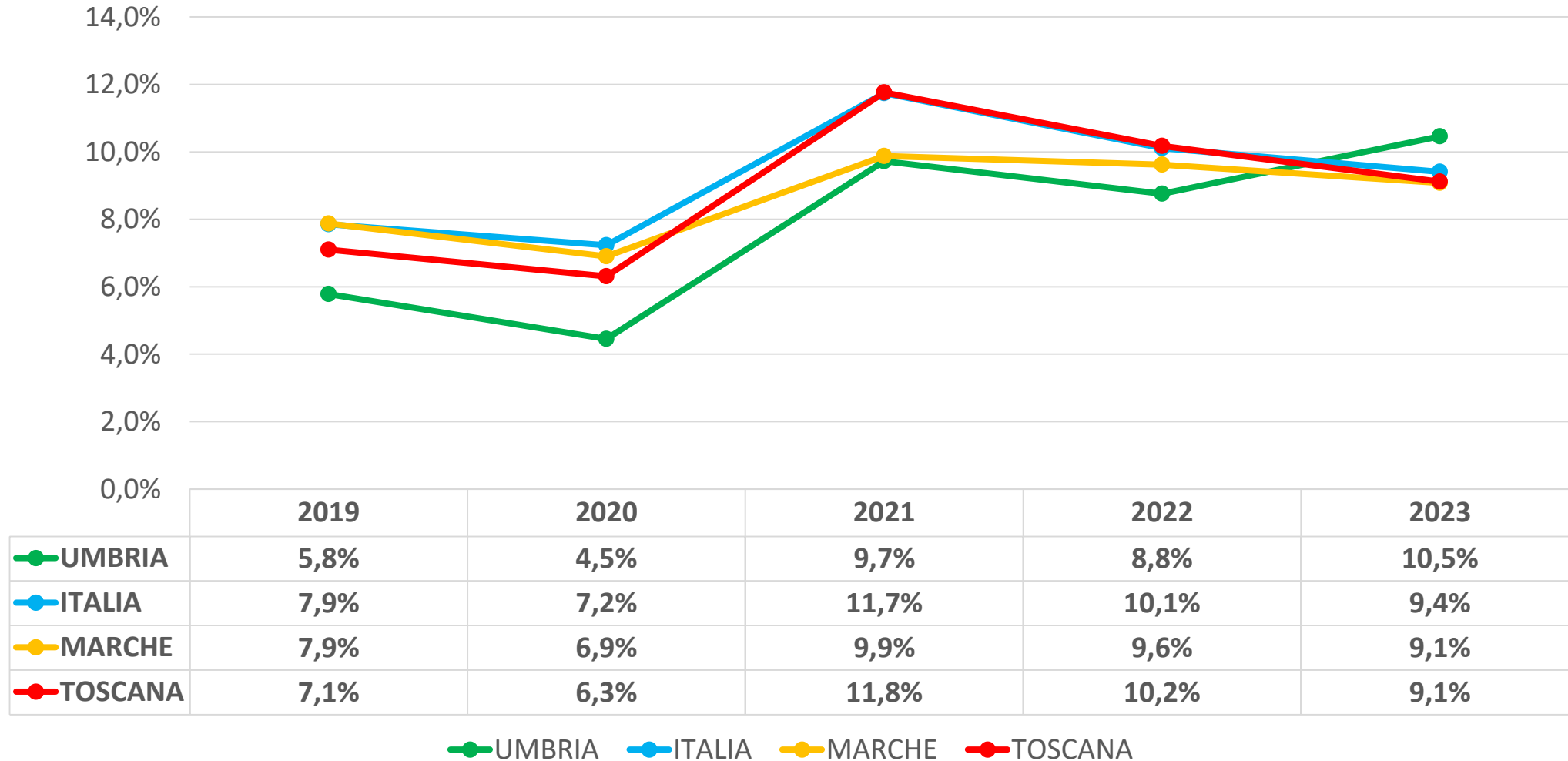



Costruzioni - Numero addetti per impresa

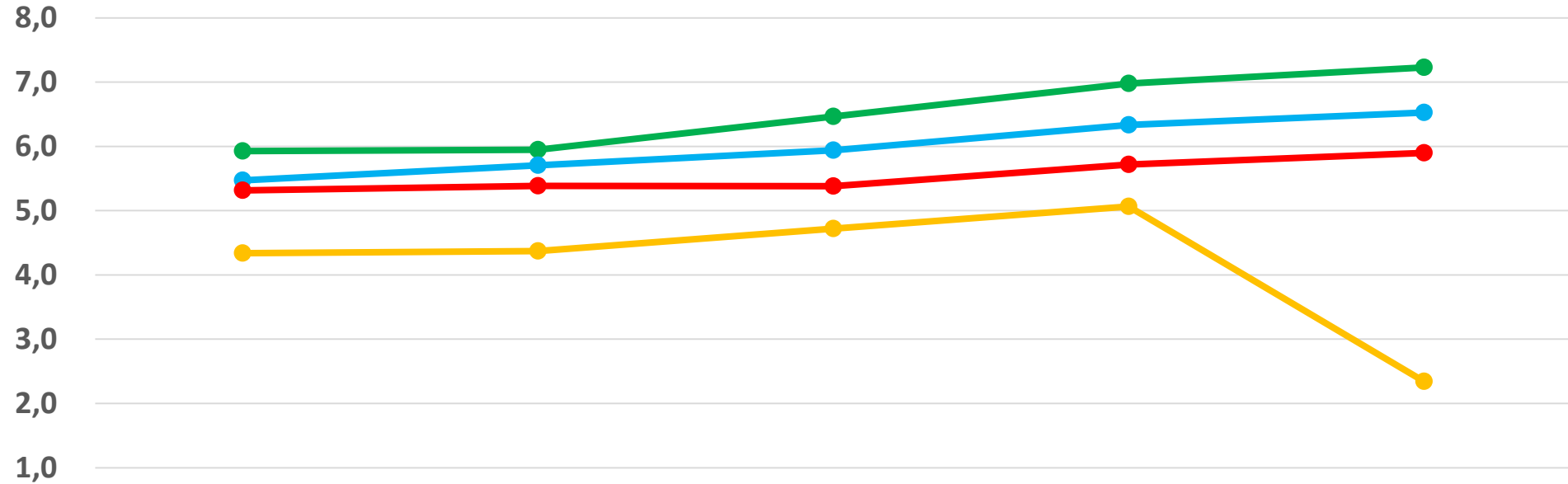

	2019	2020	2021	2022	2023
UMBRIA	5,9	5,9	6,5	7,0	7,2
ITALIA	5,5	5,7	5,9	6,3	6,5
MARCHE	4,3	4,4	4,7	5,1	2,3
TOSCANA	5,3	5,4	5,4	5,7	5,9

UMBRIA ITALIA MARCHE TOSCANA



I Bilanci delle imprese

Costruzioni



CAMERA DI COMMERCIO
DELL'UMBRIA

Costruzioni - Produttività per addetto (Val. aggiunto /addetti)
Fatto 100 il 2019

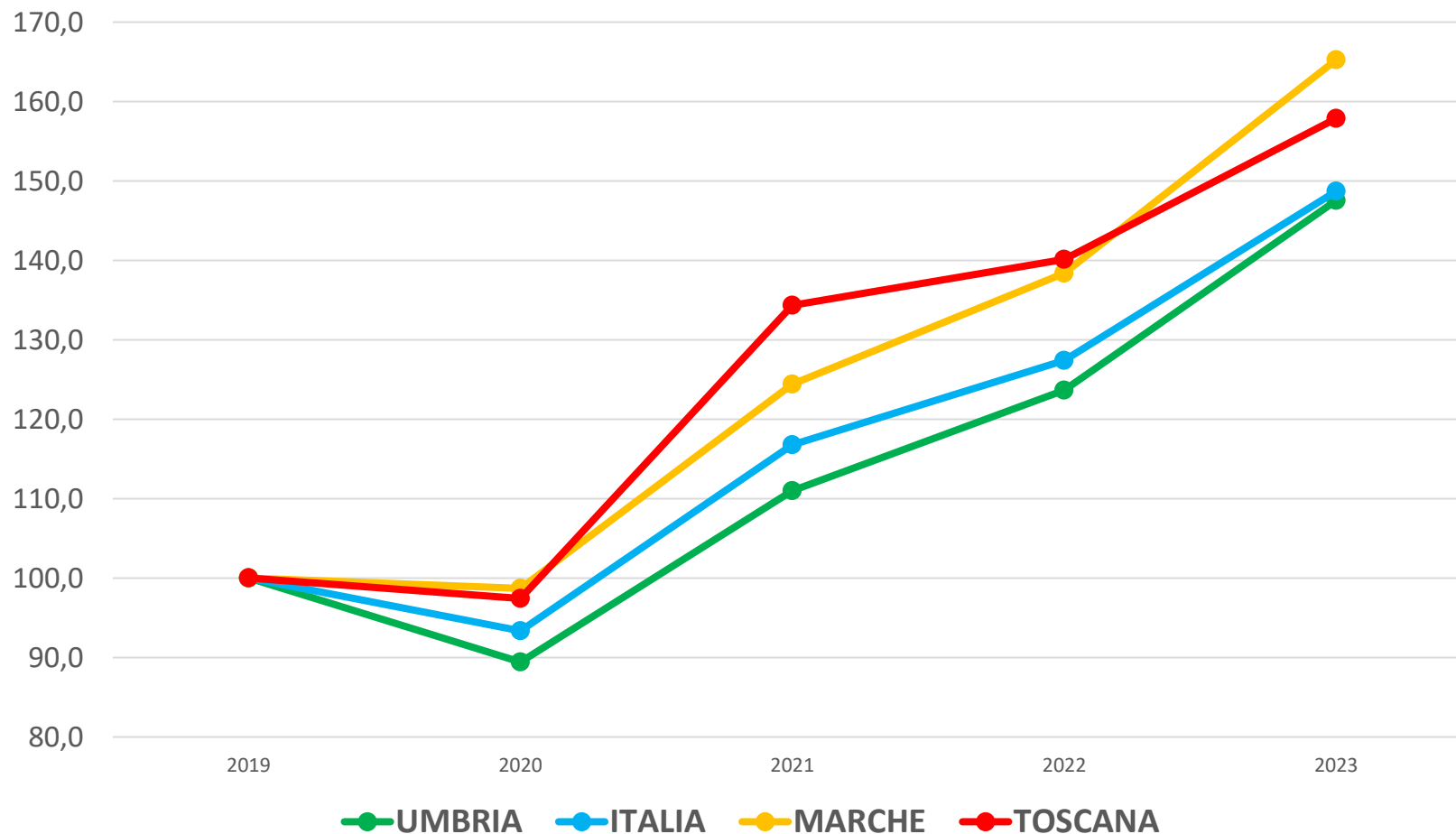

Costruzioni - Produttività per addetto
(Val. aggiunto /addetti) - Valori in euro

ANNO	UMBRIA	ITALIA	MARCHE	TOSCANA
2019	45.317	50.896	44.620	42.966
2020	40.518	47.507	44.036	41.863
2021	50.305	59.443	55.507	57.718
2022	56.040	64.845	61.753	60.207
2023	66.868	75.688	73.745	67.829



Costo dell'energia

**Campione
imprese con
maggiore
valore aggiunto**

Fonte: An.Bi Infocamere

Denominazione impresa	Settore ateco	Valore della produzione €	Costi produzione €	Costi personale €	Costo del lavoro per addetto €	Valore aggiunto €	Utenze (energia, gas, acqua)	Costo del lavoro/Costi produzione	Utenze/Costi produzione
CEMENTERIE ALDO BARBETTI - SOCIETA' PER AZIONI	C Attività manifatturiere	127.755.669	84.026.067	13.311.313	67.229	66.012.553	26.663.000	15,8%	31,7%
UMBRA ACQUE S.P.A.	E Fornitura acqua	109.117.231	97.623.706	22.188.471	54.786	56.301.600	22.270.980	22,7%	22,8%
"VETRERIA COOPERATIVA PIEGARESE SOCIETA' COOPERATIVA"	C Attività manifatturiere	144.216.750	114.005.489	11.567.879	63.911	49.758.213	20.028.389	10,1%	17,6%
COLACEM S.P.A.	C Attività manifatturiere	491.206.871	360.904.108	53.784.986	70.033	201.375.375	54.437.000	14,9%	15,1%
ACCIAI SPECIALI TERNI S.P.A.	C Attività manifatturiere	2.364.611.730	2.283.075.871	121.390.959	54.779	244.901.031	260.599.000	5,3%	11,4%
SO.GE.SI. S.P.A.	S Altri servizi	75.154.183	72.834.958	26.983.554	33.984	38.900.035	8.162.575	37,0%	11,2%
VALLE UMBRA SERVIZI S.P.A.	E Fornitura acqua	62.440.451	59.582.625	22.365.692	48.727	34.333.158	4.713.424	37,5%	7,9%
UMBRA GROUP S.P.A.	C Attività manifatturiere	151.915.781	130.214.726	46.936.292	64.829	74.992.555	4.823.041	36,0%	3,7%
DELTAFINA S.R.L.	A Agricoltura, silvicoltura, pesca	115.615.048	108.467.780	13.516.161	27.811	21.326.798	3.759.000	12,5%	3,5%
L'ABBONDANZA S.R.L.	G Commercio	335.483.933	313.240.927	45.691.152	33.770	77.125.964	7.163.978	14,6%	2,3%
OFFICINE MECCANICHE AERONAUTICHE S.P.A. (O.M.A. S.P.A.)	C Attività manifatturiere	88.870.515	86.216.422	27.984.083	60.703	35.887.422	1.971.000	32,5%	2,3%
N.C.M. S.P.A.	C Attività manifatturiere	61.660.806	57.640.887	11.866.716	49.652	18.598.406	1.005.798	20,6%	1,7%
GESENU S.P.A. GESTIONE SERVIZI NETTEZZA URBANA - SPA	E Fornitura acqua	99.304.100	96.902.986	29.657.707	43.872	36.476.104	1.538.000	30,6%	1,6%
FABIANA FILIPPI S.P.A.	C Attività manifatturiere	76.209.951	83.310.113	12.443.201	61.600	17.995.709	1.283.690	14,9%	1,5%
MARGARITELLI FERROVIARIA S.P.A.	C Attività manifatturiere	132.063.291	106.639.238	13.846.928	46.156	43.916.773	1.512.919	13,0%	1,4%
COLABETON S.P.A.	C Attività manifatturiere	229.332.458	222.341.741	18.508.262	71.460	30.316.208	1.888.000	8,3%	0,8%
ALGECO S.P.A.	F Costruzioni	75.623.216	58.143.238	12.759.554	69.345	39.444.562	310.564	21,9%	0,5%
FAURECIA EMISSIONS CONTROL TECHNOLOGIES ITALY S.R.L.	C Attività manifatturiere	295.530.071	284.927.665	17.494.165	61.817	30.721.950	918.987	6,1%	0,3%
SERVIZI ASSOCIATI SOCIETA' COOPERATIVA	H Trasporto e magazzinaggio	78.518.266	77.494.666	65.724.199	31.766	67.596.323	200.953	84,8%	0,3%
EAGLEPROJECTS S.P.A.	M Attività scientifiche e tecniche	48.190.410	43.081.659	21.812.879	44.335	28.989.153	103.477	50,6%	0,2%
COSP TECNO SERVICE SOC.COOPERATIVA	N Noleggio e viaggi	56.257.022	56.268.383	27.810.393	27.265	27.999.032	117.148	49,4%	0,2%
PUNTOZERO S.C.A R.L.	N Noleggio e viaggi	40.417.379	40.210.359	25.194.796	46.918	27.350.512	76.000	62,7%	0,2%
SCAI S.P.A.	G Commercio	138.437.135	132.108.084	9.681.890	65.863	18.625.398	195.404	7,3%	0,1%
PAC 2000 A SOCIETA' COOPERATIVA	G Commercio	4.537.962.275	4.498.230.156	40.571.069	51.749	129.172.845	5.919.377	0,9%	0,1%